# التقرير السنوي

## لمجلة جامعة الملك سعود

### ( فرع العلوم التربوية والدراسات الإسلامية )

العام الجامعي ١٤٣٢هـ / ١٤٣٣هـ

بسم الله الرحمن الرحيم

# المحتويات

**العنوان**


- أولاً: مقدمة . . . . . ٤
- ثانياً: اجتماعات هيئة التحرير . . . . . ١٠
- ثالثاً: عدد البحوث الواردة للمجلة . . . . . ١١
- رابعاً: توزيع البحوث الواردة إلى المجلة حسب التخصص . . . . . ١٣
- خامساً: توزيع البحوث حسب المحكمين . . . . . ١٤
- سادساً: نشر أعداد المجلة . . . . . ١٩
- سابعاً: الصعوبات التي تواجه المجلة . . . . . ٣٩
- ثامناً: مقترحات هيئة التحرير . . . . . ٤٠
- تاسعاً: إنجازات المجلة . . . . . ٤١
- عاشراً: الملاحق . . . . . ٤٥
- الحادي عشر: الخاتمة . . . . . ٥٣


* * *

# التقرير السنوي لمجلة جامعة الملك سعود

## ( فرع العلوم التربوية والدراسات الإسلامية )

**للعام الجامعي ١٤٣٢هـ / ١٤٣٣هـ**

### أولاً : مقدمة :

صدور قرار مجلس جامعة الملك سعود رقم (٢٠/ ١/ ٣٢) الصادر بجلسته الأولى للعام الجامعي (١٤٣٢هـ/ ١٤٣٣هـ) المنعقدة بتاريخ ١٠/٢٩/ ١٤٣٢هـ – مرفق صورة من القرار – بإعادة تشكيل هيئة المحررين لمجلة جامعة الملك سعود (فرع العلوم التربوية والدراسات الإسلامية) لمدة سنتين والمكونة من:

- أ. د. علي بن عبد الله الصياح — رئيساً للجنة المحررين
- أ. د. عبد الله بن صالح الرويتع — عضواً بلجنة المحررين
- د. فهد بن سليمان الشايع — عضواً بلجنة المحررين
- أ. د. هيا بنت سعد الرواف — عضواً بلجنة المحررين
- أ. د. سحر بنت أحمد الخشرمي — عضواً بلجنة المحررين

وقد قامت هيئة التحرير بعملها بهذا التشكيل طوال العام الدراسي ١٤٣٢هـ / ١٤٣٣هـ.

بدايةً انطلقت المجلة في دورتها الجديدة لهذه السنة من خلال وضع «رؤية، ورسالة، وأهداف»، وكذلك «شعارين»؛ وهما:

«مجلة بلا ورق وتقنية بلا حدود!» ❖ «طريق ISI مفتوح!»

وفيما يلي تفصيل لذلك:

❖ ❖ ❖



مجلة العلوم التربوية والدراسات الإسلامية – كلية التربية – جامعة الملك سعود – ص ب: 2458 – الرياض: 11451
هاتف: 4674454 – فاكس: 4679965 – جوال: 0537744616 – بريد المجلة الإلكتروني: JESIS@ksu.edu.sa

## «الرؤية – الرسالة – الأهداف»

### الرؤيـــة:

أن تكون مجلة رائدة مصنفه ضمن أشهر القواعد العالمية، في نشر البحوث المحكمة في العلوم التربوية والدراسات الإسلامية.

### الرســالة:

نشر البحوث المحكمة وفق معايير مهنية عالمية متميزة في مجالات العلوم التربوية والدراسات الإسلامية.

### الأهداف:

١ – أن تصبح المجلة مرجعاً علمياً للباحثين في مجالات الدراسات التربوية والإسلامية.

٢ – المحافظة على هوية الأمة وقيمها والاعتزاز بها من خلال نشر الأبحاث المحكمة الرصينة التي تسهم بتطوير المجتمع وتقدمه.

٣ – تلبية حاجة الباحثين محلياً وإقليمياً وعالمياً للنشر في ميدان الدراسات التربوية والإسلامية.

❖ ❖ ❖



مجلة العلوم التربوية والدراسات الإسلامية – كلية التربية – جامعة الملك سعود – ص ب: 2458 – الرياض: 11451
هاتف: 4674454 – فاكس: 4679965 – جوال: 0537744616 – بريد المجلة الإلكتروني: JESIS@ksu.edu.sa

## «مجلة بلا ورق، وتقنية بلا حدود!»

مما لا شك فيه أن ثورة المعلومات والاتصالات التي يشهدها العالم المعاصر كان لها انعكاساتها وتأثيراتها في مؤسسات التعليم وإداراتها، وطبيعة مقتنياتها، والخدمات التي تقدمها، وخاصة بعد النقلة الكبيرة التي حصل فيها التزاوج بين تقنيات الحواسيب والاتصال بعيدة المدى، وظهور الشبكات المتطورة.

والنشر الإلكتروني بآفاقه ومنافذه الواسعة في ظل عصر مجتمع المعلومات يُعد من أهم التقنيات المعاصرة التي تسهم في تعميم المعرفة وإيصالها إلي أي مكان في العالم، وقد فرض هذا الواقع نفسه من خلال نقل النص والصورة معاً لتوصيل رسالة متعددة الأشكال، كما أن هناك مميزات النشر الإلكتروني منها السرعة في المعرفة ورصدها لحظة بلحظة، كما يتيح النشر الإلكتروني التفاعل مع المادة المنشورة سواء عبر إرسال تعليق إلي الناشر أو الكاتب عبر البريد الإلكتروني أو عبر أدراج تعليق/ قراءة/ نقد/ تصويب، كما تتيح للكاتب إن يري ردود الأفعال التي تحدثها كتابته الخ.

وفي مثل هذه البيئة التكنولوجية، وظهور الاتجاهات الحديثة للمعلوماتية أخذت هيئة تحرير مجلة «**العلوم التربوية والدراسات الإسلامية**» تحت شعار «**مجلة بلا ورق وتقنية بلا حدود!**» تعنى بشكل متزايد بتطوير خدماتها، ومصادر المعلومات التي تقتنيها، ومنها مصادر المعلومات الإلكترونية، لذا تم استخدام التقنيات الحديثة في الأعمال الآتية:

(١) نقل جميع ملفات الباحثين الورقية إلكترونياً.

(٢) وضع تطبيق للمجلة على «الآيفون – الإيباد – الهواتف الذكية» الأندرويد مجاني في (app store) و(Market)، وهي بذلك تُعد أول مجلة عربية علمية محكمة تضع لها تطبيقاً على الهواتف الذكية.

(٣) عمل قاعدة بيانات لبحوث المجلة والباحثين والمحكمين يتم من خلالها رصد وحصر وإحصاء جميع بيانات المجلة، وهذه سهلت عمل المجلة بشكل كبير.

(٤) عمل موقع للمجلة على الشبكة العالمية (http://education.ksu.edu.sa/JESIS).

(٥) إنشاء صفحة للمجلة في الفيس بوك (http://goo.gl/KveaV).

(٦) عمل مجموعة لهيئة التحرير في (مجموعات Google).

(٧) التسجيل في موقع «نظام إدارة المجالس» بمعرّف «هيئة المحررين لمجلة كلية التربية».

(٨) تصوير جميع أعداد المجلة (61) عدد بصيغة (PDF) ووضعها على موقع المجلة.



مجلة العلوم التربوية والدراسات الإسلامية – كلية التربية – جامعة الملك سعود – ص ب: 2458 – الرياض: 11451
هاتف: 4674454 – فاكس: 4679965 – جوال: 0537744616 – بريد المجلة الإلكتروني: JESIS@ksu.edu.sa

(٩) التواصل مع الباحثين والمحكمين عبر البريد الإلكتروني، ورسائل الجوال، والاتصال المباشر، وكذلك رسائل SMS من خلال موقع (تواصل) التابع للجامعة.

(١٠) وضع قناة في (YouTube) توضع فيها مناسبات المجلة المتنوعة.

(http://www.youtube.com/user/JESIS1977?feature=guide)

(١١) إعداد قرص مرن (CD) يحوي جميع أعداد المجلة وفق برنامج بحث دقيق ومتنوع وشامل: للبحوث، والباحثين، والموضوعات، والتخصصات، والكلمات، والجامعات... وغير ذلك مما يحتاج الباحثون إلى فهرسته!

(١٢) إنشاء بريد إلكتروني خاص بالمجلة (Jesis@ksu.edu.sa).

❖ ❖ ❖



مجلة العلوم التربوية والدراسات الإسلامية – كلية التربية – جامعة الملك سعود – ص ب: 2458 – الرياض: 11451
هاتف: 4674454 – فاكس: 4679965 – جوال: 0537744616 – بريد المجلة الإلكتروني: JESIS@ksu.edu.sa

## «طريق ISI مفتوح!»

أن الحراك البحثي والتطويري الذي يقوده معالي مدير الجامعة الأستاذ الدكتور عبد الله العثمان والتوجيهات والدعم المتواصل من قبل وكيل الجامعة للدراسات العليا والبحث العلمي الأستاذ الدكتور علي الغامدي بدأت بوادره في الظهور من خلال الزيادة المطردة للنشر العلمي المتميز بالجامعة.

ويذكر أن معهد المعلومات العلمية العالمية (ISI) يعد أحد المصادر الرئيسية لمتابعة النشر العلمي المتميز في الجامعات العالمية، ويضم عدداً كبيراً من قواعد المعلومات التي تعد أكثر القواعد دقة في متابعة الإنتاج العلمي وأثره من خلال رصد عدد الإشارات البحثية للأوراق البحثية المنشورة في المجلات العالمية من قبل الجامعات.

كما يعتبر المعهد العلمي العالمي (ISI) المعهد الفريد من نوعه على مستوى العالم في مجال الأبحاث والمجلات العلمية النوعية والمتميزة، والذي لا يصله إلا المتميزون جدا من العلماء والمجلات العلمية المتميزة.

في هذا الإطار تسعى مجلة «العلوم التربوية والدراسات الإسلامية» والتي تحتضنها جامعة الملك سعود في إدراج المجلة في قواعد بيانات المعهد العلمي العالمي (ISI) لتكون هذه المجلة من أوائل المجلات العربية المتخصصة في هذا المجال، ولتوفير وعاء نشر عالمي لأبناء هذه الجامعة وغيرهم، مما يؤدي ذلك إلى زيادة من فرص ارتقاء الجامعة في التصنيفات العالمية التي تعتمد على عدد الأبحاث المنشورة في مجلات مدرجة في (ISI) كمعيار لتصنيف الجامعات عالمياً.

**أهم المعايير العالمية الواجب توافرها في المجلة العلمية المدرجة في قواعد معلومات (ISI):**

١ – الانتظام في صدور الأعداد المختلفة للمجلة في الوقت المحدد لها دون أي تأخير.

٢ – وجود هيئة استشارية للمجلة فيها تنوع في البلدان والتخصصات لكسب الثقة في تقييم نوعية وتميز الأبحاث المنشورة في المجلة.

٣ – تنوع مصادر الأبحاث المنشورة في المجلة لتغطي عدداً كبيراً من البلدان والجنسيات المختلفة للباحثين.

٤ – جودة نوعية الأبحاث المنشورة وأهميتها لمجتمع البحث العلمي العالمي والذي يتم تقييمه بناء على عدد الإشارات التي رصدت للأبحاث المنشورة في المجلة لدى مجلات علمية أخرى.



مجلة العلوم التربوية والدراسات الإسلامية – كلية التربية – جامعة الملك سعود – ص ب: 2458 – الرياض: 11451
هاتف: 4674454 – فاكس: 4679965 – جوال: 0537744616 – بريد المجلة الإلكتروني: JESIS@ksu.edu.sa

٥ – في حالة نشر البحث باللغة العربية يجب أن يتضمن البحث الآتي:

- أ/ ملخص للبحث باللغة الانجليزية «Abstract» يحتوي ما يلي:

(Objective /Purpose, Methods, Results, Conclusion, Practice Implication)

- ب/ توفر الكلمات المفتاحية للبحث باللغة الإنجليزية «Keyword».
- ج/ كتابة المراجع بالحروف اللاتينية «الرومنة».

٦ – تطبيق جميع شروط الجودة للمجلات العلمية العالمية المحكمة على جميع خطوات استقبال وتحكيم ونشر الأبحاث.

وبفضل من الله استطاعت مجلة جامعة الملك سعود فرع «العلوم التربوية والدراسات الإسلامية» أن تقفز قفزات نوعية وجذرية في تحقيق معايير وضوابط (ISI)، فأصبح لديها هيئة استشارية، وتنوع دولي في المحكمين والباحثين، وقواعد نشر محررة ودقيقة، وانتظام في النشر، وتنوع في البحوث، وجودة في المضمون، وأصبحت جميع تعاملاتها إلكترونية مائة بالمائة.

كذلك تم فصل المجلة إلى مجلتين «مجلة الدراسات الإسلامية» و«مجلة العلوم التربوية» بقرار مجلس الجامعة المؤرخ في ١٤٣٣/٦/٣٠هـ، مما يسهل أيضاً في تحقيق معايير وضوابط (ISI).

وقد قامت مجلة جامعة الملك سعود فرع «العلوم التربوية والدراسات الإسلامية» بتنفيذ نموذجين لمجلتين «مجلة الدراسات الإسلامية» و«مجلة العلوم التربوية» روعي فيها تحقيق معايير (ISI)، من تنوع فئات المجلة، ووجود هيئة استشارية، كما روعي فيها جمال الإخراج، وجودة الصف، وتغيير شكل المجلة الخارجي والداخلي [ملحق رقم (٩، ١٠)].

❖ ❖ ❖



مجلة العلوم التربوية والدراسات الإسلامية – كلية التربية – جامعة الملك سعود – ص ب: 2458 – الرياض: 11451
هاتف: 4674454 – فاكس: 4679965 – جوال: 0537744616 – بريد المجلة الإلكتروني: JESIS@ksu.edu.sa

## ثانياً: اجتماعات هيئة التحرير:

عقدت هيئة التحرير خلال هذا العام ١٤٣٢هـ / ١٤٣٣هـ (٧) جلسات وقد عقدت أول جلسة بتاريخ ١٤٣٢/١٢/٣٠هـ وآخرها بتاريخ ١٤٣٣/٤/٨هـ ومرفق بيان بهذه الاجتماعات وتواريخها:

**جدول رقم (١)**

**عدد اجتماعات هيئة التحرير**

| رقم الاجتماع | تاريخ الاجتماع |
|---|---|
| الأول | السبت ١٤٣٢/١٢/٣٠هـ |
| الثاني | السبت ١٤٣٣/١/١٥هـ |
| الثالث | الأحد ١٤٣٣/١/٢٣هـ |
| الرابع | السبت ١٤٣٣/٢/١٣هـ |
| الخامس | الاثنين ١٤٣٣/٢/٢٢هـ |
| السادس | السبت ١٤٣٣/٣/٢٦هـ |
| السابع | الاثنين ١٤٣٣/٤/٨هـ |

❖ ❖ ❖



مجلة العلوم التربوية والدراسات الإسلامية – كلية التربية – جامعة الملك سعود – ص ب: 2458 – الرياض: 11451
هاتف: 4674454 – فاكس: 4679965 – جوال: 0537744616 – بريد المجلة الإلكتروني: JESIS@ksu.edu.sa

### ثالثاً: عدد البحوث الواردة للمجلة:

يبين جدول رقم (٢) عدد البحوث المتبقية من العام الجامعي السابق (١٤٣١هـ/١٤٣٢هـ)، كما يبين جدول رقم (٣) عدد البحوث الجديدة الواردة للمجلة وقرار هيئة التحرير للعام الجامعي (١٤٣٢هـ/١٤٣٣هـ)، كما يبين جدول رقم (٤) عدد البحوث الجديدة الواردة للمجلة والتي تمت الموافقة عليها للعام الجامعي (١٤٣٢هـ/١٤٣٣هـ)، وفيما يلي تفصيل ذلك:

**جدول رقم (٢)**

**عدد البحوث المتبقية من العام الجامعي السابق (١٤٣١هـ/١٤٣٢هـ)**

| وضع البحوث | مصدر البحوث | | | المجموع |
|---|---|---|---|---|
| | داخل الجامعة | خارج الجامعة | خارج المملكة | |
| تحت التعديل | لا يوجد | | | |
| تحت التحكيم | | | | |
| بحوث مرفوضة | | | | |
| المجموع | | | | |

**جدول رقم (٣)**

**عدد البحوث الجديدة الواردة للمجلة وقرار هيئة التحرير للعام الجامعي (١٤٣٢هـ/١٤٣٣هـ)**

| وضع البحوث | مصدر البحوث | | | المجموع | |
|---|---|---|---|---|---|
| | داخل الجامعة | خارج الجامعة | خارج المملكة | العدد | النسبة |
| مقبول من الهيئة | ١٨ | ١٦ | ١٠ | ٤٤ | ٤٢٪ |
| مرفوض من الهيئة | ٨ | ٣٢ | ٢١ | ٦١ | ٥٨٪ |
| المجموع | ٢٦ | ٤٨ | ٣١ | ١٠٥ | ١٠٠٪ |



مجلة العلوم التربوية والدراسات الإسلامية – كلية التربية – جامعة الملك سعود – ص ب: 2458 – الرياض: 11451
هاتف: 4674454 – فاكس: 4679965 – جوال: 0537744616 – بريد المجلة الإلكتروني: JESIS@ksu.edu.sa

## جدول رقم (٤)

## عدد البحوث الجديدة الواردة للمجلة والتي تمت الموافقة عليها للعام الجامعي (١٤٣٢هـ/١٤٣٣هـ)

| وضع البحوث | مصدر البحوث | | | المجموع | |
|---|---|---|---|---|---|
| | داخل الجامعة | خارج الجامعة | خارج المملكة | العدد | النسبة |
| بحوث مقبولة | ١٧ | ١٠ | ٥ | ٣٢ | ٧٣٪ |
| بحوث مرفوضة | ١ | ٦ | ٥ | ١٢ | ٢٧٪ |
| المجموع | ١٨ | ١٦ | ١٠ | ٤٤ | ١٠٠٪ |

❖ ❖ ❖



مجلة العلوم التربوية والدراسات الإسلامية – كلية التربية – جامعة الملك سعود – ص ب: 2458 – الرياض: 11451
هاتف: 4674454 – فاكس: 4679965 – جوال: 0537744616 – بريد المجلة الإلكتروني: JESIS@ksu.edu.sa

### رابعاً: توزيع البحوث الواردة إلى المجلة حسب التخصص:

يبين جدول رقم (٥) توزيع البحوث الواردة إلى المجلة حسب التخصص للعام الجامعي (١٤٣٢هـ/١٤٣٣هـ)، وفيما يلي تفصيل ذلك:

**جدول رقم (٥)**

**توزيع البحوث الواردة إلى المجلة حسب التخصص للعام الجامعي (١٤٣٢هـ/١٤٣٣هـ)**

| التخصص | الوضع العام للبحوث | | | | المجموع | |
|---|---|---|---|---|---|---|
| | تحت التحكيم | تحت التعديل | مقبول | مرفوض | العدد | النسبة |
| دراسات إسلامية | × | × | ١٢ | ٦ | ١٨ | ٤١٪ |
| مناهج | × | × | ١١ | ٣ | ١٤ | ٣٢٪ |
| علم نفس | × | × | ٣ | ٣ | ٦ | ١٤٪ |
| التربية الخاصة | × | × | ٣ | × | ٣ | ٧٪ |
| إدارة تربوية | × | × | ١ | × | ١ | ٢٪ |
| تقنيات التعليم | × | × | ١ | × | ١ | ٢٪ |
| لغويات تطبيقية | × | × | ١ | × | ١ | ٢٪ |
| المجموع | × | × | ٣٢ | ١٢ | ٤٤ | ١٠٠٪ |

❖ ❖ ❖



مجلة العلوم التربوية والدراسات الإسلامية – كلية التربية – جامعة الملك سعود – ص ب: 2458 – الرياض: 11451
هاتف: 4674454 – فاكس: 4679965 – جوال: 0537744616 – بريد المجلة الإلكتروني: JESIS@ksu.edu.sa

## خامساً: توزيع البحوث حسب المحكمين:

يبين جدول رقم (٦) توزيع البحوث الواردة إلى المجلة للعام الجامعي (١٤٣٢هـ/١٤٣٣هـ) حسب أماكن محكمي البحوث ومجال تخصص البحث، كما يبين جدول رقم (٧) أسماء محكمي البحوث الواردة إلى المجلة للعام الجامعي (١٤٣٣/٣٢هـ) مع درجتهم العلمية، وتخصصهم، وبلدهم، وعدد البحوث التي قاموا بتحكيمها، وعدد البحوث التي قبلت للنشر، وفيما يلي تفصيل ذلك:

**جدول رقم (٦)**
**توزيع البحوث الواردة إلى المجلة للعام الجامعي (١٤٣٢هـ/١٤٣٣هـ)**
**حسب أماكن محكمي البحوث ومجال تخصص البحث**

| التخصص | مكان المحكمين | | | | | | | |
|---|---|---|---|---|---|---|---|---|
| | داخل الجامعة | | داخل المملكة | | خارج المملكة | | المجموع | |
| | العدد | النسبة | العدد | النسبة | العدد | النسبة | العدد | النسبة |
| دراسات إسلامية | ١١ | ٤٢٪ | ٢٥ | ٥١٪ | ٢ | ١٣٪ | ٣٨ | ٤٢٪ |
| مناهج | ٩ | ٣٥٪ | ١٤ | ٢٩٪ | ٥ | ٣١٪ | ٢٨ | ٣١٪ |
| علم نفس | ٣ | ١١٪ | ٦ | ١٢٪ | ٦ | ٣٧٪ | ١٥ | ١٧٪ |
| التربية الخاصة | ١ | ٤٪ | ١ | ٢٪ | ٢ | ١٣٪ | ٤ | ٤٪ |
| إدارة تربوية | ١ | ٤٪ | ١ | ٢٪ | - | ٠٪ | ٢ | ٢٪ |
| تقنيات التعليم | - | ٠٪ | ١ | ٢٪ | ١ | ٦٪ | ٢ | ٢٪ |
| لغويات تطبيقية | ١ | ٤٪ | ١ | ٢٪ | - | ٠٪ | ٢ | ٢٪ |
| المجموع | ٢٦ | ١٠٠٪ | ٤٩ | ١٠٠٪ | ١٦ | ١٠٠٪ | ٩١ | ١٠٠٪ |

❖ ❖ ❖



مجلة العلوم التربوية والدراسات الإسلامية – كلية التربية – جامعة الملك سعود – ص ب: 2458 – الرياض: 11451
هاتف: 4674454 – فاكس: 4679965 – جوال: 0537744616 – بريد المجلة الإلكتروني: JESIS@ksu.edu.sa

## جدول رقم (٧)

### أسماء محكمي البحوث الواردة إلى المجلة للعام الجامعي (١٤٣٢هـ/١٤٣٣هـ)

| م | اسم المحكم | الدرجة العلمية | التخصص | البلد | عدد البحوث المحكمة | عدد البحوث المقبولة |
|---|---|---|---|---|---|---|
| ١ | إبراهيم بن عبد الله المحيسن | أستاذ | مناهج وطرق تدريس | السعودية | ١ | |
| ٢ | أحمد بن إبراهيم الحبيب | أستاذ | دراسات إسلامية | السعودية | ١ | ١ |
| ٣ | أحمد بن جمعة أحمد إبراهيم | أستاذ مشارك | مناهج وطرق تدريس | السعودية | ١ | ١ |
| ٤ | أحمد بن سليمان عودة بني | أستاذ | علم النفس التربوي | الأردن | ١ | ١ |
| ٥ | أحمد بن عبد الله الباتلي | أستاذ | دراسات إسلامية | السعودية | ١ | ١ |
| ٦ | أحمد بن عثمان المزيد | أستاذ | دراسات إسلامية | السعودية | ٢ | ٢ |
| ٧ | أحمد بن علي السديس | أستاذ مشارك | دراسات إسلامية | السعودية | ١ | ١ |
| ٨ | أحمد بن محمد الخضيري | أستاذ مشارك | دراسات إسلامية | السعودية | ١ | ١ |
| ٩ | أحمد بن محمد الخليل | أستاذ | دراسات إسلامية | السعودية | ٢ | ١ |
| ١٠ | بدر جويعد العتيبي | أستاذ | مناهج وطرق تدريس | السعودية | ١ | ١ |
| ١١ | بسام بن عبد الله العطاوي | أستاذ مشارك | دراسات إسلامية | السعودية | ٣ | ١ |
| ١٢ | بلقيس بنت إسماعيل داغستاني | أستاذ | التربية | السعودية | ١ | ١ |
| ١٣ | بله الحسن عمر | أستاذ مشارك | دراسات إسلامية | السعودية | ١ | ١ |
| ١٤ | تركي الغميز | أستاذ مشارك | دراسات إسلامية | السعودية | ١ | ١ |
| ١٥ | جمال الخطيب | أستاذ مساعد | مناهج وطرق تدريس | الأردن | ١ | |
| ١٦ | جمال سليمان عطية | أستاذ مشارك | مناهج وطرق تدريس | السعودية | ١ | ١ |
| ١٧ | حسن أبوبكر فريد العولقي | أستاذ مشارك | التربية | السعودية | ١ | ١ |
| ١٨ | حمدي محمد البيطار | أستاذ مشارك | مناهج وطرق تدريس | السعودية | ١ | ١ |
| ١٩ | حمزة عبد الحكيم الرياشي | أستاذ | مناهج وطرق تدريس | السعودية | ١ | ١ |
| ٢٠ | حمزة عبد الله المليباري | أستاذ | دراسات إسلامية | الإمارات | ١ | ١ |
| ٢١ | خالد السيد زيادة | أستاذ | علم النفس | السعودية | ١ | ١ |
| ٢٢ | خالد بن محمد الصغير | أستاذ مساعد | مناهج وطرق تدريس | السعودية | ١ | ١ |



مجلة العلوم التربوية والدراسات الإسلامية – كلية التربية – جامعة الملك سعود – ص ب: 2458 – الرياض: 11451
هاتف: 4674454 – فاكس: 4679965 – جوال: 0537744616 – بريد المجلة الإلكتروني: JESIS@ksu.edu.sa

| م | اسم المحكم | الدرجة العلمية | التخصص | البلد | عدد البحوث المحكمة | عدد البحوث المقبولة |
|---|---|---|---|---|---|---|
| ٢٣ | رضا مسعد السعيد | أستاذ | مناهج وطرق تدريس | مصر | ١ | ١ |
| ٢٤ | رمزي هارون | أستاذ مشارك | مناهج وطرق تدريس | السعودية | ١ | ١ |
| ٢٥ | زكريا أحمد الشربيني | أستاذ | مناهج وطرق تدريس | السعودية | ١ | ١ |
| ٢٦ | زكريا يحيى اللال | أستاذ | تكنولوجيا تعليم | السعودية | ١ | ١ |
| ٢٧ | سليمان بن محمد الدبيخي | أستاذ مشارك | دراسات إسلامية | السعودية | ٣ | ١ |
| ٢٨ | سهل بن رفاع العتيبي | أستاذ مشارك | دراسات إسلامية | السعودية | ٢ | ١ |
| ٢٩ | السيد محمد أبو هاشم حسن | أستاذ | علم النفس | السعودية | ١ | ١ |
| ٣٠ | صالح بن محمد العقيل | أستاذ | دراسات إسلامية | السعودية | ١ | |
| ٣١ | صالح عبد العزيز النصار | أستاذ | مناهج وطرق تدريس | السعودية | ١ | ١ |
| ٣٢ | صلاح شريف عبدالوهاب على | أستاذ مشارك | علم النفس | السعودية | ١ | |
| ٣٣ | طلال بن سعد الحربي | أستاذ | مناهج وطرق تدريس | السعودية | ١ | ١ |
| ٣٤ | ظافر بن فراج الشهري | أستاذ مشارك | مناهج وطرق تدريس | السعودية | ١ | ١ |
| ٣٥ | عادل بن عبدالشكور الزرقي | أستاذ مساعد | دراسات إسلامية | السعودية | ١ | ١ |
| ٣٦ | عادل محمد الباز | أستاذ | مناهج وطرق تدريس | السعودية | ١ | ١ |
| ٣٧ | عباس بن حسن غندوره | أستاذ مشارك | مناهج وطرق تدريس | السعودية | ١ | |
| ٣٨ | عبدالرحمن بن معاضة الشهري | أستاذ مشارك | دراسات إسلامية | السعودية | ٣ | ٢ |
| ٣٩ | عبدالرحمن عبدالكريم الزيد | أستاذ مشارك | دراسات إسلامية | السعودية | ١ | ١ |
| ٤٠ | عبد العزيز بن محمد العقيلي | أستاذ | مناهج وطرق تدريس | السعودية | ١ | ١ |
| ٤١ | عبد الفتاح محمد أحمد دويدار | أستاذ | علم نفس | مصر | ١ | ١ |
| ٤٢ | عبدالكريم بن يوسف الخضر | أستاذ | دراسات إسلامية | السعودية | ١ | |
| ٤٣ | عبد اللطيف الصفي الجزار | أستاذ | تكنلوجيا التعليم | البحرين | ١ | ١ |
| ٤٤ | عبد الله الطيار | أستاذ | دراسات إسلامية | السعودية | ١ | ١ |
| ٤٥ | عبد الله بن حمد الغطيمل | أستاذ | دراسات إسلامية | السعودية | ١ | ١ |
| ٤٦ | عبد الله بن صالح البراك | أستاذ | دراسات إسلامية | السعودية | ١ | ١ |



مجلة العلوم التربوية والدراسات الإسلامية – كلية التربية – جامعة الملك سعود – ص ب: 2458 – الرياض: 11451
هاتف: 4674454 – فاكس: 4679965 – جوال: 0537744616 – بريد المجلة الإلكتروني: JESIS@ksu.edu.sa

| م | اسم المحكم | الدرجة العلمية | التخصص | البلد | عدد البحوث المحكمة | عدد البحوث المقبولة |
|---|---|---|---|---|---|---|
| ٤٧ | عبدالله بن عبدالرحمن المقوشي | أستاذ | مناهج وطرق تدريس | السعودية | ١ | |
| ٤٨ | عبد الله بن وكيل الشيخ | أستاذ مشارك | دراسات إسلامية | السعودية | ١ | ١ |
| ٤٩ | عبد الله سعد العمري | أستاذ مشارك | مناهج وطرق تدريس | السعودية | ١ | ١ |
| ٥٠ | عبد الله مرحول السوالمة | أستاذ | دراسات إسلامية | الأردن | ١ | ١ |
| ٥١ | عبد المحسن بن محمد السميح | أستاذ | إدارة تربوية | السعودية | ١ | ١ |
| ٥٢ | عبد المحسن التخيفي | أستاذ مشارك | دراسات إسلامية | السعودية | ٢ | ٢ |
| ٥٣ | عبد الواحد بن حمد المزروع | أستاذ | دراسات إسلامية | السعودية | ١ | ١ |
| ٥٤ | عبد الولي حسين الدهمش | أستاذ مشارك | مناهج وطرق تدريس | السعودية | ٢ | ٢ |
| ٥٥ | عبدالصبور منصور | أستاذ مشارك | تربية خاصة | مصر | ١ | ١ |
| ٥٦ | عبدالعزيز بن الضويحي | أستاذ | دراسات إسلامية | السعودية | ٢ | ٢ |
| ٥٧ | عبدالعزيز بن عبدالله السنبل | أستاذ | الإدارة التربوية | السعودية | ١ | ١ |
| ٥٨ | عبدالعزيز بن محمد الربيش | أستاذ | دراسات إسلامية | السعودية | ٢ | ١ |
| ٥٩ | عبدالقوي سالم سعيد الزبيدي | أستاذ | علم نفس | عمان | ١ | ١ |
| ٦٠ | عبدالله مصلح مستور الثمالي | أستاذ | دراسات إسلامية | السعودية | ١ | ١ |
| ٦١ | العزب محمد العزب زهران | أستاذ | مناهج وطرق تدريس | مصر | ١ | ١ |
| ٦٢ | علي إبراهيم القصير | أستاذ | دراسات إسلامية | السعودية | ١ | ١ |
| ٦٣ | علي عبد الرحيم حسانين | أستاذ | مناهج وطرق تدريس | السعودية | ٢ | ٢ |
| ٦٤ | علياء عبدالله الجندي | أستاذ | تكنولجيا التعليم | السعودية | ١ | ١ |
| ٦٥ | عمر بن عبد الله المقبل | أستاذ مشارك | دراسات إسلامية | السعودية | ١ | ١ |
| ٦٦ | غسان الشاطر | أستاذ مشارك | لغويات تطبيقية | السعودية | ١ | ١ |
| ٦٧ | غسان خالد بادي | أستاذ مشارك | مناهج وطرق تدريس | السعودية | ١ | ١ |
| ٦٨ | فايز محمد عبدة مغراوى | أستاذ | مناهج وطرق تدريس | السعودية | ١ | ١ |
| ٦٩ | فؤاد حامد الموافي | أستاذ | علم نفس | مصر | ١ | ١ |
| ٧٠ | ماهر بن محمد العرفج | أستاذ مشارك | مناهج وطرق تدريس | السعودية | ١ | ١ |



مجلة العلوم التربوية والدراسات الإسلامية – كلية التربية – جامعة الملك سعود – ص ب: 2458 – الرياض: 11451
هاتف: 4674454 – فاكس: 4679965 – جوال: 0537744616 – بريد المجلة الإلكتروني: JESIS@ksu.edu.sa

| م | اسم المحكم | الدرجة العلمية | التخصص | البلد | عدد البحوث المحكمة | عدد البحوث المقبولة |
|---|---|---|---|---|---|---|
| ٧١ | محمد العمير | أستاذ مشارك | دراسات إسلامية | السعودية | ١ | ١ |
| ٧٢ | محمد بن تركي التركي | أستاذ | دراسات إسلامية | السعودية | ١ | |
| ٧٣ | محمد بن سعد المقرن | أستاذ | دراسات إسلامية | السعودية | ٢ | ١ |
| ٧٤ | محمد بن عبد الرحمن الشايع | أستاذ | دراسات إسلامية | السعودية | ١ | |
| ٧٥ | محمد صبرى حافظ محمود | أستاذ | إدارة و تخطيط تربوى | مصر | ١ | ١ |
| ٧٦ | محمد عباس عابدين | أستاذ | أصول التربية | السعودية | ١ | |
| ٧٧ | محمد عبيد | أستاذ | دراسات إسلامية | السعودية | ١ | ١ |
| ٧٨ | محمد مقبل السلامة عليمات | أستاذ | مناهج وطرق تدريس | الاردن | ١ | ١ |
| ٧٩ | محمد نزيه حمدي | أستاذ | علم النفس | الأردن | ١ | ١ |
| ٨٠ | مرزوق محمد العشير | أستاذ | دراسات إسلامية | السعودية | ١ | ١ |
| ٨١ | مصباح بنت محمد الكردي | أستاذ مشارك | التربية | السعودية | ١ | ١ |
| ٨٢ | منى الحديدي | أستاذ | التربية الخاصة | الأردن | ١ | ١ |
| ٨٣ | منيع بن عبدالعزيز المنيع | أستاذ مشارك | مناهج وطرق تدريس | السعودية | ١ | ١ |
| ٨٤ | موفق عبد القادر | أستاذ | دراسات إسلامية | السعودية | ٣ | ٣ |
| ٨٥ | ناصر بن علي موسى | أستاذ مشارك | تربية خاصة | السعودية | ١ | ١ |
| ٨٦ | ناصر صلاح الدين منصور | أستاذ مساعد | مناهج وطرق تدريس | لندن | ٢ | ٢ |
| ٨٧ | ناصر عبد الرحمن المحارب | أستاذ | علم النفس | السعودية | ١ | ١ |
| ٨٨ | نذير محمد أوهاب | أستاذ مساعد | دراسات إسلامية | السعودية | ١ | |
| ٨٩ | نورة بنت إبراهيم السليمان | أستاذ مشارك | تربية خاصة | السعودية | ١ | ١ |
| ٩٠ | ياسر محمد شحاته دياب | أستاذ | دراسات إسلامية | السعودية | ٢ | ٢ |
| ٩١ | يوسف عبدالرحمن الشميمري | أستاذ | علم اللغة التطبيقي | السعودية | ١ | ١ |

❖ ❖ ❖



مجلة العلوم التربوية والدراسات الإسلامية – كلية التربية – جامعة الملك سعود – ص ب: 2458 – الرياض: 11451
هاتف: 4674454 – فاكس: 4679965 – جوال: 0537744616 – بريد المجلة الإلكتروني: JESIS@ksu.edu.sa

**سادساً: نشر أعداد المجلة:**

١/ يبين جدول رقم (٨) عدد البحوث المنشورة في المجلة للعدد رقم (٢/٢٣) للعام الجامعي (١٤٣٣/٣٢هـ)، وعددها (١١) بحثاً، وفيما يلي تفصيل ذلك:

**جدول رقم (٨)**

**عدد البحوث المنشورة في المجلة للعدد رقم (٢/٢٣) للعام الجامعي (١٤٣٣/٣٢هـ)**

| م | عنوان البحث | اسم الباحث ووظيفته | التخصص |
|---|---|---|---|
| ١ | قوة الاختبارات الإحصائية وحجم الأثر في البحوث التربوية والنفسية. | **فيصل أحمد عبد الفتاح** (أستاذ مساعد في البحث التربوي والتقويم، قسم علم النفس، كلية التربية، جامعة الملك سعود، الرياض). | علم النفس |
| ٢ | نماذج التفاعل الصفي لدى تلاميذ الصفوف العليا من المرحلة الابتدائية في درس التربية الإسلامية. | **عبد الرحمن عبد الله محمد المالكي** (أستاذ المناهج وطرق تدريس التربية الإسلامية المشارك، رئيس قسم المناهج وطرق التدريس بالكلية الجامعية بجامعة أم القرى، مكة المكرمة). | أصول تربية |
| ٣ | واقع ممارسة مشرف التربية الميدانية لأسلوب الزيارة الإشرافية الصفية كما يراها طلاب التربية الميدانية بكلية التربية في جامعة الملك سعود. | **عبدالرحمن عبدالوهاب بن سعود البابطين** (أستاذ مشارك، قسم الإدارة التربوية، كلية التربية، جامعة الملك سعود، الرياض). | إدارة تربوية |
| ٤ | حديث ابن عمر في أخذ الدراهم عن الدنانير (دراسة حديثية فقهية). | **عبد الله عبد العزيز الفالح** (الأستاذ المساعد في قسم فقه السنة وعلومها، كلية الحديث الشريف، الجامعة الإسلامية، المدينة النبوية). | دراسات إسلامية/ السنة وعلومها |



مجلة العلوم التربوية والدراسات الإسلامية – كلية التربية – جامعة الملك سعود – ص ب: 2458 – الرياض: 11451
هاتف: 4674454 – فاكس: 4679965 – جوال: 0537744616 – بريد المجلة الإلكتروني: JESIS@ksu.edu.sa

| م | عنوان البحث | اسم الباحث ووظيفته | التخصص |
|---|---|---|---|
| ٥ | الاحتياجات التدريبية في الجانب التدريسي لمعلم القرآن الكريم في المرحلة الثانوية بمدينة الرياض. | **خالد إبراهيم المطرودي** (أستاذ مساعد، قسم المناهج وطرق التدريس، كلية المعلمين بالرياض، جامعة الملك سعود). | المناهج وطرق التدريس/ إدارة تربوية |
| ٦ | المسائل المعاصرة في زينة العين. | **أحمد محمد خليل** (الأستاذ بقسم الفقه، كلية الشريعة، جامعة القصيم، القصيم، عنيزة، المملكة العربية السعودية). | دراسات إسلامية/ الفقه وأصوله |
| ٧ | معيقات استخدام طرق التدريس الحديثة من وجهة نظر معلمي المرحلة المتوسطة بمدينة الرياض. | **راشد حسين عبد الكريم** (الأستاذ بقسم المناهج وطرق التدريس، كلية التربية، جامعة الملك سعود، الرياض) | المناهج وطرق التدريس/ طرق تدريس عامة |
| ٨ | محاسن العقيدة الإسلامية. | **أحمد عثمان المزيد** (أستاذ العقيدة والمذاهب المعاصرة المشارك، قسم الدراسات الإسلامية، كلية التربية، جامعة الملك سعود، الرياض). | ثقافة إسلامية/ العقيدة |
| ٩ | ضوابط الاستدلال بالسنة النبوية على مسائل الإعجاز العلمي. | **عبد المحسن عبد الله التخيفي** (أستاذ مشارك، قسم الثقافة الإسلامية، كلية التربية، جامعة الملك سعود، الرياض). | دراسات إسلامية/ السنة وعلومها |
| ١٠ | أثر استخدام محتوى ثقافي إنجليزي أصيل على تحصيل طلبة المرحلة الثانوية في الأردن. | **أحمد موسى علي البطاينه** (أستاذ مساعد بقسم المناهج والتدريس، كلية العلوم التربوية، جامعة آل البيت، المفرق، الأردن). | المناهج وطرق التدريس/ تربية علمية |



مجلة العلوم التربوية والدراسات الإسلامية – كلية التربية – جامعة الملك سعود – ص ب: 2458 – الرياض: 11451
هاتف: 4674454 – فاكس: 4679965 – جوال: 0537744616 – بريد المجلة الإلكتروني: JESIS@ksu.edu.sa

| م | عنوان البحث | اسم الباحث ووظيفته | التخصص |
|---|---|---|---|
| ١١ | أثر الوسائط المتعددة المحبوسة في التحصيل المباشر والمؤجل لطلبة مساق تكنولوجيا التعليم في كلية العلوم التربوية (الأونروا). | محمد محمود الحيلة (أستاذ في تكنولوجيا التعليم، نائب رئيس جامعة الشرق الأوسط، جامعة الشرق الأوسط، عمان، الأردن). | تقنيات التعليم |

❖ ❖ ❖



مجلة العلوم التربوية والدراسات الإسلامية – كلية التربية – جامعة الملك سعود – ص ب: 2458 – الرياض: 11451
هاتف: 4674454 – فاكس: 4679965 – جوال: 0537744616 – بريد المجلة الإلكتروني: JESIS@ksu.edu.sa

٢/ يبين جدول رقم (٩) عدد البحوث المنشورة في المجلة للعدد رقم (٣/٢٣) للعام الجامعي (١٤٣٣/٣٢هـ)، وعددها (١٥) بحثاً، وفيما يلي تفصيل ذلك:

**جدول رقم (٩)**

**عدد البحوث المنشورة في المجلة للعدد رقم (٣/٢٣) للعام الجامعي (١٤٣٣/٣٢هـ)**

| م | عنوان البحث | اسم الباحث ووظيفته | التخصص |
|---|---|---|---|
| ١ | السنة التحضيرية وتقنية التعليم: قياس لمستوى تقبل الطلاب للتعلّم الإلكتروني. | **علي بن محمد الجمعه** (أستاذ مشارك بقسم نظم المعلومات الإدارية، كلية إدارة الأعمال، جامعة الملك سعود، الرياض، المملكة العربية السعودية). | علم النفس |
| ٢ | الندم الموقفي وعلاقته بالتكيف النفسي لدى طلبة جامعة مؤتة. | **أحمد عبد اللطيف أبو أسعد** (محاضر بقسم الإرشاد والتربية الخاصة، كلية التربية، جامعة مؤتة، مؤتة، المملكة الأردنية الهاشمية). **شاكر المحاميد** (محاضر بقسم الإرشاد والتربية الخاصة، كلية التربية، جامعة مؤتة، مؤتة، المملكة الأردنية الهاشمية). | علم النفس |
| ٣ | الأفكار اللاعقلانية لدى طلبة كلية العلوم التربوية في جامعة آل البيت وعلاقتها ببعض المتغيرات. | **ماهر مفلح أحمد الزيادات** (أستاذ مشارك بقسم المناهج والتدريس، كلية العلوم التربوية، جامعة آل البيت، المفرق، المملكة الأردنية الهاشمية). | علم النفس |
| ٤ | فعالية برنامج إرشادي في خفض النشاط الزائد لدى عينة من الأطفال ضعاف السمع. | **سري محمد رشدي** (أستاذ مشارك بقسم التربية الخاصة، كلية التربية، جامعة الملك سعود، الرياض، المملكة العربية السعودية). | تربية خاصة |



مجلة العلوم التربوية والدراسات الإسلامية – كلية التربية – جامعة الملك سعود – ص ب: 2458 – الرياض: 11451
هاتف: 4674454 – فاكس: 4679965 – جوال: 0537744616 – بريد المجلة الإلكتروني: JESIS@ksu.edu.sa

| م | عنوان البحث | اسم الباحث ووظيفته | التخصص |
|---|---|---|---|
| ٥ | دور مؤسسات المجتمع في التعليم المستمر عن بعد. | **خليل إبراهيم السعادات**<br>(أستاذ تعليم الكبار والتعليم المستمر بقسم التربية، كلية التربية، جامعة الملك سعود، الرياض، المملكة العربية السعودية). | تربية/ تعليم كبار |
| ٦ | اتجاهات معلمي الصفوف الأساسية الثلاث الأولى من مرحلة التعليم الأساسي في الأردن نحو كل من الرياضيات وتدريسها. | **خميس موسى نجم**<br>(أستاذ مساعد، قسم المناهج والتدريس، كلية العلوم التربوية، جامعة آل البيت، المفرق، الأردن). | المناهج وطرق التدريس/ رياضيات |
| ٧ | الكفايات التعليمية اللازمة للطلاب المعلمين في مجال التربية الخاصة من وجهة نظر أعضاء هيئة التدريس بقسم التربية الخاصة. | **إبراهيم بن عبد الله العثمان**<br>(أستاذ مساعد، قسم التربية الخاصة، جامعة الملك سعود، الرياض، المملكة العربية السعودية). | تربية خاصة |
| ٨ | الجودة الشاملة في برامج وخدمات التربية الخاصة كما تُقدم من وجهة نظر المعلمين وكما تُدرك من وجهة نظر الآباء. | **عبد الصبور منصور محمد**<br>(أستاذ مشارك، قسم التربية الخاصة، كلية التربية، جامعة الملك سعود، الرياض، المملكة العربية السعودية). | تربية خاصة |
| ٩ | فاعلية وحدة دراسية مقترحة عبر الانترنت في تنمية الاستيعاب المفاهيمي في الرياضيات ومفهوم الذات لدى طالبات المرحلة الثانوية بمدينة الرياض. | **منى سعد الغامدي**<br>(أستاذ المناهج وطرق تدريس الرياضيات المساعد، جامعة الأميرة نورة بنت عبدالرحمن، الرياض، المملكة العربية السعودية). | علم النفس |
| ١٠ | تقويم برنامج الماجستير في تخصص مناهج اللغة العربية وطرائق تدريسها بكلية التربية صنعاء في ضوء عدد من المعايير المقترحة. | **أحمد حسان غالب**<br>(أستاذ مناهج اللغة العربية وطرائق تدريسها المساعد بكلية التربية صنعاء، صنعاء، الجمهورية اليمنية). | مناهج وطرق تدريس اللغة العربية |



مجلة العلوم التربوية والدراسات الإسلامية – كلية التربية – جامعة الملك سعود – ص ب: 2458 – الرياض: 11451
هاتف: 4674454 – فاكس: 4679965 – جوال: 0537744616 – بريد المجلة الإلكتروني: JESIS@ksu.edu.sa

| م | عنوان البحث | اسم الباحث ووظيفته | التخصص |
|---|---|---|---|
| ١١ | أثر طريقة التعلم التعاوني في تحصيل طلبة الصف العاشر الأساسي بمحافظة إربد بالأردن وفي تنمية العلاقات الاجتماعية لديهم في مادة التاريخ. | **محمد جوارنه**<br>(أستاذ مشارك بقسم المناهج والتدريس، كلية العلوم التربوية، الجامعة الهاشمية، الزرقاء، المملكة الأردنية الهاشمية).<br>**أحمد ادعيس**<br>(أستاذ مساعد بقسم العلوم التربوية، كلية الآداب، جامعة الزيتونة الأردنية الخاصة، عمان، المملكة الأردنية الهاشمية).<br>**علي جوارنه**<br>(مدرس بقسم التربية الابتدائية، كلية التربية، جامعة اليرموك، إربد، المملكة الأردنية الهاشمية).<br>**عز الدين النعيمي**<br>(أستاذ مساعد بقسم علم النفس، كلية التربية، جامعة الملك سعود، الرياض، المملكة العربية السعودية). | مناهج وطرق تدريس الاجتماعيات |
| ١٢ | المؤثرات في مسألة الحسم من الدين مقابل التعجيل وعلاقتها بالمرابحة بالربح المتغير وغرامات التأخير. | **عبدالكريم بن محمد بن أحمد السماعيل**<br>(وكيل كلية الشريعة والدراسات الإسلامية بالأحساء، جامعة الإمام محمد بن سعود الإسلامية، الأحساء، المملكة العربية السعودية). | دراسات إسلامية/ فقه |
| ١٣ | العلاقة بين الذكاء الاجتماعي والشخصي وتوجه الثقة وإفشاء الذات لدى عينة من الطالبات الجامعيات. | **عواطف أحمد زمزمي**<br>(أستاذ علم النفس التربوي المشارك، كلية الآداب والعلوم الإدارية، جامعة أم القرى، مكة المكرمة، المملكة العربية السعودية). | علم النفس |



مجلة العلوم التربوية والدراسات الإسلامية – كلية التربية – جامعة الملك سعود – ص ب: 2458 – الرياض: 11451
هاتف: 4674454 – فاكس: 4679965 – جوال: 0537744616 – بريد المجلة الإلكتروني: JESIS@ksu.edu.sa

| م | عنوان البحث | اسم الباحث ووظيفته | التخصص |
|---|---|---|---|
| ١٤ | اتجاهات طلاب المرحلة الثانوية نحو التدريب التقني والمهني في ضوء التغيرات الاقتصادية والاجتماعية بالمملكة العربية السعودية. | **محمد بن عبدالله الزامل**<br>(أستاذ مساعد بقسم التربية، بكلية التربية جامعة الملك سعود، الرياض، المملكة العربية السعودية). | تربية |
| ١٥ | فاعلية برنامج تدريبي لتنمية المهارات الحياتية لطالبات المرحلة المتوسطة المعاقات فكريا بالمملكة العربية السعودية (تبوك). | **رانيا الصاوي عبده**<br>(أستاذ مساعد بقسم علم النفس، كلية التربية والآداب، جامعة تبوك، تبوك، المملكة العربية السعودية). | إدارة تربوية |

❖ ❖ ❖



مجلة العلوم التربوية والدراسات الإسلامية – كلية التربية – جامعة الملك سعود – ص ب: 2458 – الرياض: 11451
هاتف: 4674454 – فاكس: 4679965 – جوال: 0537744616 – بريد المجلة الإلكتروني: JESIS@ksu.edu.sa

٣/ يبين جدول رقم (١٠) عدد البحوث المنشورة في المجلة للعدد رقم (١/٢٤) للعام الجامعي (١٤٣٣/٣٢هـ)، وعددها (١٠) بحوث، وتخصصه العلمي، وفيما يلي تفصيل ذلك:

**جدول رقم (١٠)**

**عدد البحوث المنشورة في المجلة للعدد رقم (١/٢٤) للعام الجامعي (١٤٣٣/٣٢هـ)**

| م | عنوان البحث | اسم الباحث ووظيفته | التخصص |
|---|---|---|---|
| ١ | أثر قاعدتي (المشقة تجلب التيسير) و(لا ضرار ولا ضرار) في المسائل الطبية المستجدة. | **محمد عبد العزيز سعد اليمني** (أستاذ الدراسات الإسلامية المساعد، كلية التربية، جامعة الملك سعود، الرياض). | دراسات إسلامية/ الفقه وأصوله |
| ٢ | درجة إحساس العاملين في مديريات التربية والتعليم في محافظة المفرق بالعدالة التنظيمية. | **محمد عبود الحراحشة** (أستاذ مشارك، قسم الإدارة التربوية، جامعة آل البيت، المفرق، المملكة الأردنية الهاشمية). | إدارة تربوية/ تعليم عام |
| ٣ | أثر ربط محتوى العلوم بالحياة على أنماط التفاعلات الاجتماعية داخل المجموعات التعاونية وعلى فهم الطالبات للمفاهيم العلمية واتجاهاتهن نحو مادة العلوم. | **انتصار زكي حمزة السعدي** (أستاذ مساعد، قسم المناهج وطرق التدريس، كلية التربية، جامعة قطر). | المناهج وطرق التدريس/ التربية العلمية |
| ٤ | الخدمات المساندة التي يحتاجها الأطفال متعددو العوق وأسرهم ومدى توافرها من وجهة نظر أولياء الأمور والمعلمين. | **بندر ناصر العتيبي** (أستاذ مشارك، قسم التربية الخاصة، كلية التربية، جامعة الملك سعود، الرياض). **زيدان أحمد السرطاوي** (أستاذ، قسم التربية الخاصة، كلية التربية، جامعة الملك سعود، الرياض). | تربية خاصة |



مجلة العلوم التربوية والدراسات الإسلامية – كلية التربية – جامعة الملك سعود – ص ب: 2458 – الرياض: 11451
هاتف: 4674454 – فاكس: 4679965 – جوال: 0537744616 – بريد المجلة الإلكتروني: JESIS@ksu.edu.sa

| م | عنوان البحث | اسم الباحث ووظيفته | التخصص |
|---|---|---|---|
| ٥ | معتقدات الطالبات الإبستمولوجية حول العلم في كلية العلوم التربوية في الجامعتين الأردنية والحسين بن طلال وأثرها في أنماط تعلمهن واتجاهاتهن العلمية. | **طلال الزعبي**<br>(أستاذ، قسم المناهج والتدريس، كلية العلوم التربوية، جامعة الحسين بن طلال، الأردن).<br>**إبراهيم الشرع**<br>(أستاذ مشارك، قسم المناهج والتدريس، كلية العلوم التربوية، الجامعة الأردنية).<br>**محمد خير السلامات**<br>(أستاذ مساعد، قسم المناهج وتكنولوجيا التعليم، كلية التربية، جامعة الطائف، السعودية). | المناهج وطرق التدريس/ تربية علمية |
| ٦ | الاحتساب على الغيبة والنميمة. | **عبدالله إبراهيم عبد الرحمن الشويمان**<br>(الأستاذ المساعد بقسم الدعوة والاحتساب، كلية الدعوة والإعلام، جامعة الإمام محمد بن سعود الإسلامية، الرياض، المملكة العربية السعودية). | دراسات إسلامية/ الدعوة والاحتساب |
| ٧ | أولويات البحث في التربية العلمية بالمملكة العربية السعودية. | **سعيد محمد عبدالله الشمراني**<br>(أستاذ التربية العلمية المساعد، مركز التميز البحثي في تطوير تعليم العلوم والرياضيات، جامعة الملك سعود، الرياض). | تربية علمية |
| ٨ | الحاجات التدريبية لأعضاء هيئة التدريس للتدريس في بيئة التعلم الإلكتروني. | **أحمد زيد عبد العزيز آل مسعد**<br>(أستاذ مساعد، قسم المناهج وطرق التدريس، كلية التربية، جامعة الملك سعود، الرياض). | المناهج وطرق التدريس/ تعليم إلكتروني |



مجلة العلوم التربوية والدراسات الإسلامية – كلية التربية – جامعة الملك سعود – ص ب: 2458 – الرياض: 11451
هاتف: 4674454 – فاكس: 4679965 – جوال: 0537744616 – بريد المجلة الإلكتروني: JESIS@ksu.edu.sa

| م | عنوان البحث | اسم الباحث ووظيفته | التخصص |
|---|---|---|---|
| ٩ | دور كل من توقع الأداء المستقبلي ودافع الإنجاز في التحصيل الأكاديمي لدى طلبة جامعة آل البيت. | **زياد خميس التح** (أستاذ مساعد، قسم الإدارة التربوية، كلية العلوم التربوية، جامعة آل البيت، المفرق، المملكة الأردنية الهاشمية). | إدارة تربوية/ تعليم عالي |
| ١٠ | التصورات الإبستمولوجية لتعلم وتعليم المفاهيم الفيزيائية لدى أعضاء هيئة التدريس بأقسام الفيزياء في بعض الجامعات السعودية والأردنية. | **فهد سليمان الشايع** (أستاذ التربية العلمية المشارك، كلية التربية، جامعة الملك سعود، الرياض). **سليمان أحمد القادري** (أستاذ التربية العلمية المشارك، كلية العلوم التربوية، جامعة آل البيت، المملكة الأردنية الهاشمية). | المناهج وطرق التدريس/ التربية العلمية |

❖ ❖ ❖



مجلة العلوم التربوية والدراسات الإسلامية – كلية التربية – جامعة الملك سعود – ص ب: 2458 – الرياض: 11451
هاتف: 4674454 – فاكس: 4679965 – جوال: 0537744616 – بريد المجلة الإلكتروني: JESIS@ksu.edu.sa

٤/ يبين جدول رقم (١١) عدد البحوث المنشورة في المجلة للعدد رقم (٢/٢٤) للعام الجامعي (١٤٣٣/٣٢هـ)، وعددها (١٠) بحوث، وفيما يلي تفصيل ذلك:

**جدول رقم (١١)**

**عدد البحوث المنشورة في المجلة للعدد رقم (٢/٢٤) للعام الجامعي (١٤٣٣/٣٢هـ)**

| م | عنوان البحث | اسم الباحث ووظيفته | التخصص |
|---|---|---|---|
| ١ | مشكلات طلاب كلية المعلمين بجامعة الملك خالد بأبها من وجهة نظرهم في ضوء بعض المتغيرات. | **محمد فرحان القضاة** (أستاذ مشارك في علم النفس التربوي، قسم علم النفس، كلية التربية، جامعة الملك سعود، الرياض). | علم النفس/ علم النفس التربوي |
| ٢ | سفر المدين (حكمه وأثره). | **محمد عبد الله الملا** (الأستاذ المشارك بقسم الثقافة الإسلامية، كلية التربية، جامعة الملك سعود، الرياض). | دراسات إسلامية/ الفقه وأصوله |
| ٣ | الحصيلة المعرفية في مقرري الإصابات الرياضية وانحرافات القوام لدى معلمي التربية البدنية بمراحل التعليم العام في مدينة جازان بالمملكة العربية السعودية. | **علي محمد جباري** (أستاذ فسيولوجيا الجهد البدني المساعد، كلية التربية البدنية والرياضة، جامعة الملك سعود، الرياض). | تربية بدنية ورياضية/ فسيولوجيا الجهد البدني |
| ٤ | أدلة النصارى على ألوهية المسيح ومعجزاته من القرآن الكريم (جمعاً ودراسةً). | **حمود إبراهيم حمود سلامة** (أستاذ العقيدة والأديان المساعد، بقسم الثقافة الإسلامية، كلية التربية، جامعة الملك سعود، الرياض). | دراسات إسلامية/ العقيدة |
| ٥ | مواصفات برمجيات الحاسب التعليمية الجيدة من وجهة نظر التربويين السعوديين وتصميم أنموذج لتقويمها. | **عبدالله عبدالعزيز الهدلق** (أستاذ مشارك، الحاسب التربوي، كلية التربية، جامعة الملك سعود، الرياض). | مناهج وطرق تدريس الحاسب التربوي |



مجلة العلوم التربوية والدراسات الإسلامية – كلية التربية – جامعة الملك سعود – ص ب: 2458 – الرياض: 11451
هاتف: 4674454 – فاكس: 4679965 – جوال: 0537744616 – بريد المجلة الإلكتروني: JESIS@ksu.edu.sa

| م | عنوان البحث | اسم الباحث ووظيفته | التخصص |
|---|---|---|---|
| ٦ | البركة في القرآن الكريم (دراسة موضوعية). | **وفاء عبد الله الزعاقي**<br>(أستاذة التفسير المساعدة بقسم الثقافة الإسلامية، كلية التربية بنات، جامعة الملك سعود، الرياض). | دراسات إسلامية/ التفسير وعلومه |
| ٧ | برنامج مقترح لعلاج صعوبات تعلم الرياضيات لدى تلاميذ المرحلة المتوسطة في ضوء مستحدثات تقنيات التعليم. | **أحمد عفت مصطفى قرشم**<br>(أستاذ المناهج وطرق تدريس الرياضيات المساعد، كلية التربية، جامعة الطائف، الطائف، المملكة العربية السعودية).<br>**هشام بركات بشر حسين**<br>(أستاذ المناهج وطرق تدريس الرياضيات المساعد، كلية التربية، جامعة الملك سعود، الرياض). | المناهج وطرق التدريس/ رياضيات |
| ٨ | نداء الناس في القرآن الكريم (دراسة عقدية). | **عبد الله دجين السهلي**<br>(أستاذ العقيدة المشارك بقسم الثقافة الإسلامية، كلية التربية، جامعة الملك سعود، الرياض). | دراسات إسلامية/ عقيدة |
| ٩ | فاعلية برنامج تدريبي مقترح في تنمية مهارات البحث الإجرائي ومفهوم تعليم العلوم لدى معلمات العلوم أثناء الخدمة. | **تهاني عبد الرحمن علي المزيني**<br>(أستاذ المناهج وطرق التدريس المساعد، قسم المناهج وطرق التدريس، جامعة الإمام محمد بن سعود الإسلامية).<br>**هيا محمد المزروع**<br>(أستاذ التربية العلمية المشارك، قسم المناهج وطرق التدريس، جامعة الأميرة نورة بنت عبدالرحمن. | المناهج وطرق التدريس |



مجلة العلوم التربوية والدراسات الإسلامية – كلية التربية – جامعة الملك سعود – ص ب: 2458 – الرياض: 11451
هاتف: 4674454 – فاكس: 4679965 – جوال: 0537744616 – بريد المجلة الإلكتروني: JESIS@ksu.edu.sa

| م | عنوان البحث | اسم الباحث ووظيفته | التخصص |
|---|---|---|---|
| ١٠ | مستوى اللياقة البدنية المرتبطة بالصحة والنشاط البدني لدى التلاميذ (١٢ – ١٥ سنة) بمدينة الرياض. | **مشعان زبن الحربي**<br>(أستاذ مساعد، قسم المناهج وطرق التدريس، كلية التربية، جامعة الملك سعود، الرياض). | المناهج وطرق التدريس |

❖ ❖ ❖



مجلة العلوم التربوية والدراسات الإسلامية – كلية التربية – جامعة الملك سعود – ص ب: 2458 – الرياض: 11451
هاتف: 4674454 – فاكس: 4679965 – جوال: 0537744616 – بريد المجلة الإلكتروني: JESIS@ksu.edu.sa

٥/ يبين جدول رقم (١٢) عدد البحوث المنشورة في المجلة للعدد رقم (٣/٢٤) للعام الجامعي (١٤٣٣/٣٢هـ)، وعددها (١٥) بحثاً، وفيما يلي تفصيل ذلك:

**جدول رقم (١٢)**

**عدد البحوث المنشورة في المجلة للعدد رقم (٣/٢٤) للعام الجامعي (١٤٣٣/٣٢هـ)**

| م | عنوان البحث | اسم الباحث ووظيفته | التخصص |
|---|---|---|---|
| ١ | درجة معرفة معلمي وزارة التربية والتعليم في الأردن لإستراتيجيات التدريس والتقويم وفق الاقتصاد المعرفي ودرجة ممارستهم لها من وجهة نظرهم. | **حيدر إبراهيم ظاظا**<br>أستاذ مساعد، قسم علم النفس التربوي، الجامعة الأردنية، عمان، المملكة الأردنية الهاشمية.<br>**مصطفى قسيم هيلات**<br>أستاذ مساعد، قسم العلوم التربوية، جامعة البلقاء التطبيقية، عمان، المملكة الأردنية الهاشمية.<br>**محمد أمين القضاة**<br>أستاذ مشارك، قسم الإدارة والأصول، الجامعة الأردنية، عمان، المملكة الأردنية الهاشمية. | علم النفس |
| ٢ | تتبع الرخص (حكمه وصوره). | **وليد بن علي بن عبد الله الحسين**<br>الأستاذ المشارك بقسم أصول الفقه في كلية الشريعة والدراسات الإسلامية بجامعة القصيم، بريدة، المملكة العربية السعودية. | دراسات إسلامية |
| ٣ | الصابئة (دراسة تاريخية دعوية). | **حمود بن جابر بن مبارك الحارثي**<br>أستاذ مساعد بقسم الدعوة والثقافة الإسلامية بكلية الدعوة وأصول الدين، بجامعة أم القرى، مكة المكرمة. | دراسات إسلامية |



مجلة العلوم التربوية والدراسات الإسلامية – كلية التربية – جامعة الملك سعود – ص ب: 2458 – الرياض: 11451
هاتف: 4674454 – فاكس: 4679965 – جوال: 0537744616 – بريد المجلة الإلكتروني: JESIS@ksu.edu.sa

| م | عنوان البحث | اسم الباحث ووظيفته | التخصص |
|---|---|---|---|
| ٤ | مدى توفر مهارات الحاسب الأساسية لدى طلاب التربية الميدانية في كلية التربية بجامعة الملك سعود. | **رياض عبد الرحمن الحسن**<br>أستاذ مساعد بقسم المناهج وطرق التدريس، كلية التربية، جامعة الملك سعود، الرياض، المملكة العربية السعودية. | المناهج وطرق التدريس |
| ٥ | ممارسات تطوير الأداء التدريسي لأعضاء هيئة التدريس بجامعة الملك فيصل. | **الجوهرة بنت إبراهيم بوبشيت**<br>أستاذ مشارك، وكيلة كلية الدراسات التطبيقية وخدمة المجتمع، جامعة الدمام، الدمام، المملكة العربية السعودية. | الإدارة التربوية |
| ٦ | إدارة الأداء في الإدارات العامة للتربية والتعليم بالمملكة العربية السعودية. | **صبرية بنت مسلم اليحيوي**<br>أستاذ التخطيط والإدارة التربوية المشارك بكلية التربية والعلوم الإنسانية بجامعة طيبة بالمدينة المنورة، المدينة المنورة، المملكة العربية السعودية. | الإدارة التربوية |
| ٧ | مدى معرفة الأهداف السلوكية لدى معلمي التربية الفنية في المرحلة المتوسطة بمدينة الرياض. | **محمد بن مفلح الدوسري**<br>أستاذ مشارك بقسم المناهج وطرق التدريس، بكلية التربية، جامعة الملك سعود، الرياض، المملكة العربية السعودية. | المناهج وطرق التدريس |
| ٨ | فاعلية برنامج تدريبي مقترح لتنمية أساليب التدريس الفعالة لدى معلمي الأطفال المعوقين إعاقة عقلية بسيطة ومتوسطة | **مصطفى نوري القمش**<br>أستاذ التربية الخاصة المشارك، كليّة الأميرة عالية الجامعية، جامعة البلقاء التطبيقية، عمان، المملكة الأردنية الهاشمية. | التربية الخاصة |



مجلة العلوم التربوية والدراسات الإسلامية – كلية التربية – جامعة الملك سعود – ص ب: 2458 – الرياض: 11451
هاتف: 4674454 – فاكس: 4679965 – جوال: 0537744616 – بريد المجلة الإلكتروني: JESIS@ksu.edu.sa

| م | عنوان البحث | اسم الباحث ووظيفته | التخصص |
|---|---|---|---|
| ٩ | درجة تحقق المعايير الوطنية لتنمية المعلمين مهنياً لدى معلمي التربية الإسلامية من وجهة نظرهم ومن وجهة نظر مديري المدارس ومشرفي التربية الإسلامية في الأردن. | **صادق حسن شديفات**<br>أستاذ مشارك بقسم المناهج والتدريس، كلية العلوم التربوية، الجامعة الهاشمية، الزرقاء، المملكة الأردنية الهاشمية.<br>**هتوف فرح سمارة سمارة**<br>معلمة بوزارة التربية والتعليم، الرصيفة، المملكة الأردنية الهاشمية.<br>**رنده علي محاسنه**<br>أستاذ مساعد بقسم علم النفس التربوي، كلية العلوم التربوية، الجامعة الهاشمية، الزرقاء، المملكة الأردنية الهاشمية. | المناهج وطرق تدريس |
| ١٠ | تقييم كتب الثقافة الإسلامية للمرحلة الثانوية في الأردن في ضوء الأهداف التي تحقق الضرورات الخمس. | **عمر سالم الخطيب**<br>أستاذ مساعد، مدرس مادة المناهج وطرق تدريس التربية الإسلامية، جامعة الحسين بن طلال، عمان، المملكة الأردنية الهاشمية. | المناهج وطرق تدريس |
| ١١ | تطبيق نموذج بايبي «Bybee» البنائي لتصويب التصورات الخاطئة في مجال تكنولوجيا التعليم لدى طلاب كلية المعلمين بجامعة الملك سعود. | **عبد الحافظ محمد جابر سلامة**<br>أستاذ تكنولوجيا التعليم بكلية العلوم التربوية، رئيس قسم تكنولوجيا التعليم بجامعة الشرق الأوسط، عمان، المملكة الأردنية الهاشمية. | تكنولوجيا التعليم |
| ١٢ | الأداء التدريسي لمعلمي تربية الموهوبين في تنفيذ الأنموذج الإثرائي في مدارس التعليم العام في المملكة العربية السعودية. | **عبدالله بن محمد الجغيمان**<br>أستاذ مشارك بكلية التربية بجامعة الملك فيصل بالإحساء، الإحساء، المملكة العربية السعودية. | التربية الخاصة |



مجلة العلوم التربوية والدراسات الإسلامية – كلية التربية – جامعة الملك سعود – ص ب: 2458 – الرياض: 11451
هاتف: 4674454 – فاكس: 4679965 – جوال: 0537744616 – بريد المجلة الإلكتروني: JESIS@ksu.edu.sa

| م | عنوان البحث | اسم الباحث ووظيفته | التخصص |
|---|---|---|---|
| ١٣ | الضغوط المهنية لدى معلمي المرحلة الابتدائية بمدينة تبوك بالمملكة العربية السعودية في ضوء بعض المتغيرات. | **محمد بن عبد الله عسيري**<br>أستاذ مساعد قسم التربية وعلم النفس، كلية التربية والآداب، جامعة تبوك، تبوك، المملكة العربية السعودية. | علم النفس |
| ١٤ | أثر دمج بعض مهارات التفكير الناقد في وحدة «الحياة والبيئة» على التحصيل وتنمية التفكير الناقد لدى طالبات الصف الأول متوسط. | **مي عمر عبد العزيز السبيل**<br>أستاذ المناهج والتربية العلمية المساعد، كلية التربية بجامعة الأميرة نورة بنت عبد الرحمن، الرياض، المملكة العربية السعودية. | المناهج وطرق تدريس |
| ١٥ | فاعلية حقيبة تعلُّمية قائمة على إستراتيجيات التدريس وفق نظرية الذكاءات المتعددة لتنمية التحصيل المعرفي والاتجاه نحوها لدى عضوات هيئة تدريس اللغة العربية. | **وفاء حافظ عشيش العويضي**<br>أستاذ المناهج وطرق تدريس اللغة العربية المساعد بكلية التربية، جامعة الملك عبد العزيز، جدة، المملكة العربية السعودية. | المناهج وطرق تدريس |

❖ ❖ ❖



مجلة العلوم التربوية والدراسات الإسلامية – كلية التربية – جامعة الملك سعود – ص ب: 2458 – الرياض: 11451
هاتف: 4674454 – فاكس: 4679965 – جوال: 0537744616 – بريد المجلة الإلكتروني: JESIS@ksu.edu.sa

٦/ يبين جدول رقم (١٣) عدد البحوث **المعدة للنشر** في المجلة للعدد رقم (٤/٢٤) للعام الجامعي (١٤٣٣/٣٢هـ)، وعددها (٢١) بحثاً، وفيما يلي تفصيل ذلك:

**جدول رقم (١٣)**

**عدد البحوث المعدة للنشر في المجلة للعدد رقم (٤/٢٤) للعام الجامعي (١٤٣٣/٣٢هـ)**

| م | عنوان البحث | اسم الباحث | التخصص |
|---|---|---|---|
| ١ | فاعلية القياس التكيفي باستخدام فقرات ذات إجابة مُنتقاة. | إسماعيل سلامة البرصان | علم النفس |
| ٢ | The Effect of the Medium of Assessment on Speakers of English | عبد الله أحمد عبد الرحمن<br>ربا فهمي بطانية | علم النفس |
| ٣ | مفهوم التسامح ومبادؤه في الإسلام. | صالح ذياب هندي | المناهج وطرق تدريس |
| ٤ | أثر برنامج تدريبي مقترح لتنمية مهارات البحث الإجرائي. | محمد سلامة بخيت<br>إبراهيم القاعود | المناهج وطرق تدريس |
| ٥ | أسس منهاج العلوم وعناصره المستنبطة من سورة الرعد. | يحيى محمد أبو جحجوح | المناهج وطرق تدريس |
| ٦ | تقديرات مديري ومديرات المدارس نحو أداء المشرفين التربويين في ضوء أدوارهم. | أحمد فتحي عبد الكريم | المناهج وطرق تدريس |
| ٧ | الصدق البنائي لنموذج فلدر وسيلفرمان لأساليب التعلم لدى طلاب الجامعة. | السيد أبو هاشم | المناهج وطرق تدريس |
| ٨ | نظم التعليم العام في دول مجلس التعاون. | محمد المسيليم<br>وفاء الياسين | المناهج وطرق تدريس |
| ٩ | بيع الحقوق المعنوية. | أحمد عبد الله اليوسف | دراسات إسلامية |



مجلة العلوم التربوية والدراسات الإسلامية – كلية التربية – جامعة الملك سعود – ص ب: 2458 – الرياض: 11451
هاتف: 4674454 – فاكس: 4679965 – جوال: 0537744616 – بريد المجلة الإلكتروني: JESIS@ksu.edu.sa

| م | عنوان البحث | اسم الباحث | التخصص |
|---|---|---|---|
| ١٠ | السلوكيات السلبية وعلاقتها بالتحكم الذاتي لدى طالبات كلية الآداب بالدمام. | فائقة سعيد بوانة | علم النفس |
| ١١ | الانقطاع في مجالس النظر. | شريفة على الحوشاني | دراسات إسلامية |
| ١٢ | اثر استخدام نموذج «ابلتون» في التحليل البنائي على تنمية التفكير الابداعي. | أسماء صادق الأهدل | المناهج وطرق تدريس |
| ١٣ | العوامل المؤدية إلى تسرب الطالبات المنتسبات من كليات البنات. | مها بكر عبد الله بكر | المناهج وطرق تدريس |
| ١٤ | مستوى معرفة الطلاب المعلمين في جامعة جازان. | وائل عبد الرحمن التل<br>خالد أبو القاسم | المناهج وطرق تدريس |
| ١٥ | Teaching Applied Sciences Through Simulation | أحمد الصفدي<br>ليلاك أحمد الصفدي | علم النفس |
| ١٦ | الشرح الجامع لقاعدة (التابع تابع). | خالد سليم الشراري | دراسات إسلامية |
| ١٧ | الصول العشرة فيما يحل ويحرم من الأطعمة والأشربة. | محمد عبد العزيز السديس | دراسات إسلامية |
| ١٨ | الخصائص السيكومترية للصورة القصيرة من اختبار واطسون. | خالد الرقاص العتيبي | علم النفس |
| ١٩ | أثر استخدام برنجيات التعليم بمساعدة الحاسب (cai). | رياض عبد الرحمن الحسن | المناهج وطرق تدريس |
| ٢٠ | Perceived Efficacy Levels of Islamic education Teachers in Jordan | صادق حسن الشديفات | المناهج وطرق تدريس |



مجلة العلوم التربوية والدراسات الإسلامية – كلية التربية – جامعة الملك سعود – ص ب: 2458 – الرياض: 11451
هاتف: 4674454 – فاكس: 4679965 – جوال: 0537744616 – بريد المجلة الإلكتروني: JESIS@ksu.edu.sa

| م | عنوان البحث | اسم الباحث | التخصص |
|---|---|---|---|
| ٢١ | درجة امتلاك معلمي التربية الإسلامية لمهارات التعلم التعاوني ومعوقات استخدامها بمدارس المرحلة الابتدائية في مدينة الرياض. | خالد إبراهيم المطرودي | المناهج وطرق تدريس |

❖ ❖ ❖



مجلة العلوم التربوية والدراسات الإسلامية – كلية التربية – جامعة الملك سعود – ص ب: 2458 – الرياض: 11451
هاتف: 4674454 – فاكس: 4679965 – جوال: 0537744616 – بريد المجلة الإلكتروني: JESIS@ksu.edu.sa

## سابعاً: الصعوبات التي واجهت المجلة:

١ – عدم وجود سكرتارية مدربة جيداً لأعمال المجلات، فمجلاتنا الآن لا يوجد فيها أي سكرتير رسمي!.

٢ – عدم توفير سلف ثابتة رسمياً للمجلة في كل سنة؛ يستطيع من خلالها رئيس التحرير التطوير والإبداع.

٣ – عدم التنسيق بين مرجعية المجلات في الجامعة فهناك عدة لجان تعمل من أجل تطوير المجلات، ولا يوجد بينها تنسيق واضح مع تقارب عمل اللجان!.

٤ – تدخل المطابع بعمل المجلات وتكرار جهود عمل هيئة محرري المجلة وذلك من خلال مراجعة البحوث مرة أخرى، وأعتقد أنّ مراجعة البحوث علمياً ومنهجياً مسئولية المجلات.

❖ ❖ ❖



مجلة العلوم التربوية والدراسات الإسلامية – كلية التربية – جامعة الملك سعود – ص ب: 2458 – الرياض: 11451
هاتف: 4674454 – فاكس: 4679965 – جوال: 0537744616 – بريد المجلة الإلكتروني: JESIS@ksu.edu.sa

## ثامناً: المقترحات للنهوض بالمجلة:

١ – توفير سكرتارية مدربة جيدا لأعمال المجلات.

٢ – توفير سلف ثابتة رسمياً للمجلة في كل سنة.

٣ – عقد لقاءات دورية بين رؤساء تحرير مجلات الجامعة والقيادات في الجامعة للتباحث حول تطوير المجلات وتهيئتها لدخول التصنيفات العالمية.

٤ – عقد لقاءات دورية بين مجلات الجامعة للتباحث حول مشاكل المجلات وسبل تطويرها.

٥ – التنسيق بين مرجعية المجلات في الجامعة بلجنة واحدة فقط تنبثق منها لجان.

٦ – إلغاء التعامل الورقي تماماً من عمل المجلات والاقتصار على الإلكتروني، وقد كانت لمجلتنا تجربة ناجحة في هذا ولله الحمد.

٧ – التعامل مع الباحثين والمحكمين عبر رسائل الجوال والبريد الإلكتروني والاتصال المباشر يسرع من عملية تحكيم البحوث، وقد كانت لمجلتنا تجربة ناجحة في هذا ولله الحمد.

❖ ❖ ❖



مجلة العلوم التربوية والدراسات الإسلامية – كلية التربية – جامعة الملك سعود – ص ب: 2458 – الرياض: 11451
هاتف: 4674454 – فاكس: 4679965 – جوال: 0537744616 – بريد المجلة الإلكتروني: JESIS@ksu.edu.sa

## تاسعاً: إنجازات المجلة خلال العام الجامعي ١٤٣٢هـ / ١٤٣٣هـ:

**بخلاف ما تم ذكره سابقاً فإن المجلة قامت بالعديد من الإنجازات حسب الإمكانات المتوافرة لديها خلال العام الجامعي (١٤٣٣/٣٢هـ)، وهي كالتالي:**

(١) فصل مجلة كلية التربية إلى مجلتين «مجلة الدراسات الإسلامية» و«مجلة العلوم التربوية» بقرار من مجلس الجامعة بتاريخ ١٤٣٣/٦/٣٠هـ.

(٢) تم استخدام التقنيات الحديثة للتواصل مع الباحثين والمحكمين وذلك عبر البريد الإلكتروني، ورسائل الجوال، والاتصال المباشر.

(٣) وضع تنظيم دقيق لمراحل استلام البحث ونشره.

**خطوات تحقيق الهدف:**

- استلام البحث عن طريق البريد الإلكتروني من الباحث.
- يستلم الباحث رسالة إشعار بوصول البحث عبر «الجوال» و«البريد الالكتروني».
- ينظر رئيس التحرير في البحث نظرة عامة للتأكد من موافقة البحث لضوابط ومعايير المجلة.
- يحال البحث إلى عضو هيئة المحررين للفحص الأولي وفق نموذج معد بدقة. (٥ أيام كحد أقصى).
- في حال قبول البحث للتحكيم يشعر الباحث عبر «الجوال» و«البريد الالكتروني».
- في حال الاعتذار عن قبول البحث للتحكيم يشعر الباحث عبر «الجوال» و«البريد الالكتروني».

(٤) وضع تنظيم دقيق لمراحل تحكيم البحوث يحقق الشفافية والدقة.

**خطوات تحقيق الهدف:**

- يرسل البحث إلى (٣) محكمين عبر «البريد الالكتروني» – بمرفقاته – ويشعر برسالة «جوال» [مدة التحكيم ٣ أسابيع فقط].
- بعد (١٠) أيام نرسل للمحكم رسالة تذكير بالبحث عبر «الجوال».
- بعد استلام التحكيم نرسل شكراً للمحكم عبر «الجوال» و«البريد الإلكتروني» ويتم صرف المكافأة له عن طريق الجامعة.
- تقارير المحكمين تدور بين:

١/ قبول البحث للنشر بدون تعديل، أو قبوله بتعديل [مدة التعديل ٥ أيام فقط] (يعطى للباحث شهادة قبول بحثه للنشر).

٢/ رفض البحث للنشر (يعطى للباحث خطاب اعتذار عن النشر).



مجلة العلوم التربوية والدراسات الإسلامية – كلية التربية – جامعة الملك سعود – ص ب: 2458 – الرياض: 11451
هاتف: 4674454 – فاكس: 4679965 – جوال: 0537744616 – بريد المجلة الإلكتروني: JESIS@ksu.edu.sa

(٥) في سبيل تطوير المجلة تم نقل جميع ملفات الباحثين الورقية إلكترونياً.

(٦) إنشاء صفحة للمجلة في الفيس بوك (http://goo.gl/KveaV).

[انظر: ملحق رقم (١)].

تم عمل مجموعة لهيئة التحرير في (مجموعات Google).

[انظر: ملحق رقم (٢)].

(٧) إنشاء بريد إلكتروني للمجلة (Jesis@ksu.edu.sa).

[انظر: ملحق رقم (٣)].

(٨) التواصل مع الباحثين والمحكمين عبر رسائل SMS وذلك من خلال موقع (تواصل) التابع للجامعة.

[انظر: ملحق رقم (٤)]

(٩) التسجيل في موقع «نظام إدارة المجالس» بمعرّف «هيئة المحررين لمجلة كلية التربية».

[انظر: ملحق رقم (٥)]

(١٠) عمل موقع للمجلة على الشبكة العالمية (http://education.ksu.edu.sa/JESIS).

[انظر: ملحق رقم (٦)]

(١١) وضع تطبيق للمجلة على الآيفون – الإيباد – الأندرويد مجاني في (app store) و(Market).
وهي بذلك تُعد أول مجلة عربية علمية محكمة تضع لها تطبيقاً على الهواتف الذكية.

[انظر: ملحق رقم (٧)]

(١٢) عمل قاعدة بيانات لبحوث المجلة والباحثين والمحكمين يتم من خلالها رصد وحصر وإحصاء جميع بيانات المجلة، وهذه سهلت عمل المجلة بشكل كبير.

[انظر: ملحق رقم (٨)]

(١٣) تصوير جميع أعداد المجلة (61) عدد بصيغة (PDF).

(١٤) إفراد جميع ملخصات البحوث باللغة الانجليزية والعربية في مكان مستقل يسهل الوصول إليه.

(١٥) وضع قناة في (YouTube) توضع فيها مناسبات المجلة المتنوعة.
(http://www.youtube.com/user/JESIS1977?feature=guide).

(١٦) إعداد قرص مرن (CD) يحوي جميع أعداد المجلة وفق برنامج بحث دقيق ومتنوع وشامل: للبحوث، والباحثين، والموضوعات، والتخصصات، والكلمات، والجامعات... وغير ذلك مما يحتاج الباحثون إلى فهرسته!



مجلة العلوم التربوية والدراسات الإسلامية – كلية التربية – جامعة الملك سعود – ص.ب: 2458 – الرياض: 11451
هاتف: 4674454 – فاكس: 4679965 – جوال: 0537744616 – بريد المجلة الإلكتروني: JESIS@ksu.edu.sa

(١٧) إعداد مجلة للدراسات الإسلامية متوافقة مع معايير (ISI) تماماً.

[انظر: ملحق رقم (٩)]

(١٨) إعداد مجلة للعلوم التربوية متوافقة مع معايير (ISI) تماماً.

[انظر: ملحق رقم (١٠)]

(١٩) تحقيق انتظام النشر وهو أحد المعايير الأساسية في قواعد (ISI)، حيث تصدرُ المجلة أربع مرات في السنة (يناير – أبريل – يوليو – أكتوبر)، والمجلة لديها الآن (٦٠) بحث جاهز للنشر ومكتملة لجميع البيانات المطلوبة للباحثين، والبيانات الببليوجرافية للمواد المستشهد بها باللغتين العربية والإنجليزية.

(٢٠) تم إعادة النظر في قواعد النشر وتنقيحها وإعادة صياغتها.

(٢١) تم وضع معايير دقيقة للفحص الأولي للبحث.

(٢٢) تمّ إعادة النظر في استمارة التحكيم وتنقيحها وإعادة صياغتها.

(٢٣) تم إعادة النظر في جميع النماذج الخاصة بالباحثين، وهي على سبيل المثال لا الحصر:

- نموذج بيانات الباحث.
- إجراءات النشر عند استلام البحث من الباحث.
- نموذج صرف المكافأة.
- نموذج الإقرار الرسمي.
- نموذج كتابة ملخص بحث باللغة العربية.
- نموذج كتابة ملخص بحث باللغة الانجليزية.

(٢٤) وضع فهرس لجميع أعداد المجلة يتضمن:

- **الكشاف العام (حسب التسلسل الزماني)**، ويشمل على: «عنوان البحث – الباحث وعنوانه – رقم المجلد – رقم العدد – سنة النشر – التخصص».
- **كشاف المؤلفين**، ويتكون من جميع أسماء المؤلفين الذين ورد ذكرهم في الكشاف وأمام كل اسم أرقام التسجيلات التي ورد فيها.
- **كشاف الموضوعات**، ويتكون من جميع المداخل الموضوعية، أو التخصصات الدقيقة التي ورد ذكرها في الكشاف وأمام كل مدخل أرقام التسجيلات التي تندرج تحت هذا الموضوع.
- **كشاف البحوث**، (مرتبة حسب حروف الهجاء).



مجلة العلوم التربوية والدراسات الإسلامية – كلية التربية – جامعة الملك سعود – ص ب: 2458 – الرياض: 11451
هاتف: 4674454 – فاكس: 4679965 – جوال: 0537744616 – بريد المجلة الإلكتروني: JESIS@ksu.edu.sa

(٢٥) **أعمال أخرى متنوعة لا نطيل بذكرها مثل:**

- توسعة مقر المجلة.
- تصميم ديكور للمجلة.
- توفير أجهزة للمجلة (حاسبات – طابعات – آلات تصوير – بروجكتر...).
- وضع قاعدة محكمين ضخمة ومتنوعة في جميع التخصصات التربوية والشرعية.
- توفير أوراق جديدة للمجلة وظروف فيها بيانات المجلة.
- سرعة تحكيم البحوث (شهر كحد أقصى ثم قبول أو اعتذار).
- عقد لقاءات وحوارات مع خبراء (ISI).
- العمل على تكشيف المجلة في القواعد العالمية.

(٢٦) إهداء المسؤولين بالجامعة نسخ من أعداد المجلة فور صدورها، وكذلك بعض الجهات الحكومية وغير الحكومية والمتخصصة في هذا المجال، كما تقوم المجلة بإعداد مستلات مستقلة للبحوث وإهدائها للباحثين المشاركين بالعدد.

(٢٧) تلقت المجلة خطابات شكر من العديد من الجهات ومعظم الباحثين سواء عن طريق البريد الإلكتروني أو البريد العادي.

[انظر: ملحق رقم (١١)]

❖ ❖ ❖



مجلة العلوم التربوية والدراسات الإسلامية – كلية التربية – جامعة الملك سعود – ص ب: 2458 – الرياض: 11451
هاتف: 4674454 – فاكس: 4679965 – جوال: 0537744616 – بريد المجلة الإلكتروني: JESIS@ksu.edu.sa

## عاشراً: الملاحق:

### ملحق رقم (١)

### موقع المجلة على الفيس بوك

### ملحق رقم (٢)

### التواصل مع الزملاء والباحثين والمحكمين من خلال موقع تواصل

مجلة العلوم التربوية والدراسات الإسلامية – كلية التربية – جامعة الملك سعود – ص ب: 2458 – الرياض: 11451
هاتف: 4674454 – فاكس: 4679965 – جوال: 0537744616 – بريد المجلة الإلكتروني: JESIS@ksu.edu.sa

## ملحق رقم (٣)

## عمل مجموعة لهيئة التحرير في مجموعات (Google)

## ملحق رقم (٤)

## عمل بريد إلكتروني باسم لمجلة

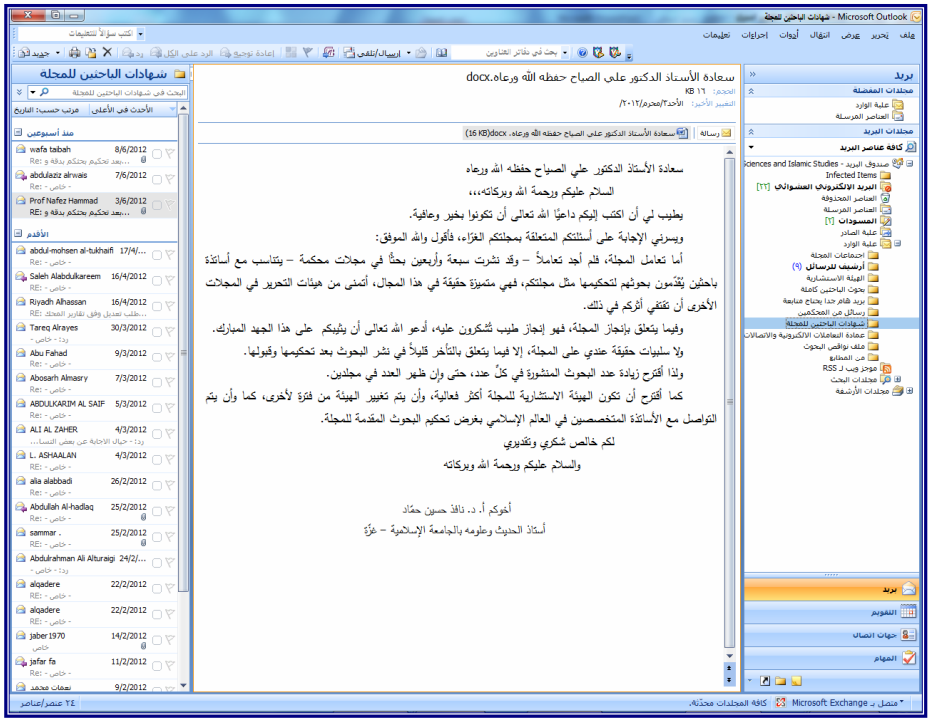




مجلة العلوم التربوية والدراسات الإسلامية – كلية التربية – جامعة الملك سعود – ص ب: 2458 – الرياض: 11451
هاتف: 4674454 – فاكس: 4679965 – جوال: 0537744616 – بريد المجلة الإلكتروني: JESIS@ksu.edu.sa

## ملحق رقم (٥)

## التسجيل في موقع (نظام إدارة المجالس) بمعرّف (هيئة المحررين لمجلة كلية التربية)

## ملحق رقم (٦)

## موقع المجلة على الشبكة العالمية

مجلة العلوم التربوية والدراسات الإسلامية – كلية التربية – جامعة الملك سعود – ص ب: 2458 – الرياض: 11451
هاتف: 4674454 – فاكس: 4679965 – جوال: 0537744616 – بريد المجلة الإلكتروني: JESIS@ksu.edu.sa

## ملحق رقم (٧)

## وضع تطبيق للمجلة على الآيفون – الإيباد (الهواتف الذكية)

## ملحق رقم (٨)

## قاعدة بيانات لبحوث المجلة والباحثين والمحكمين

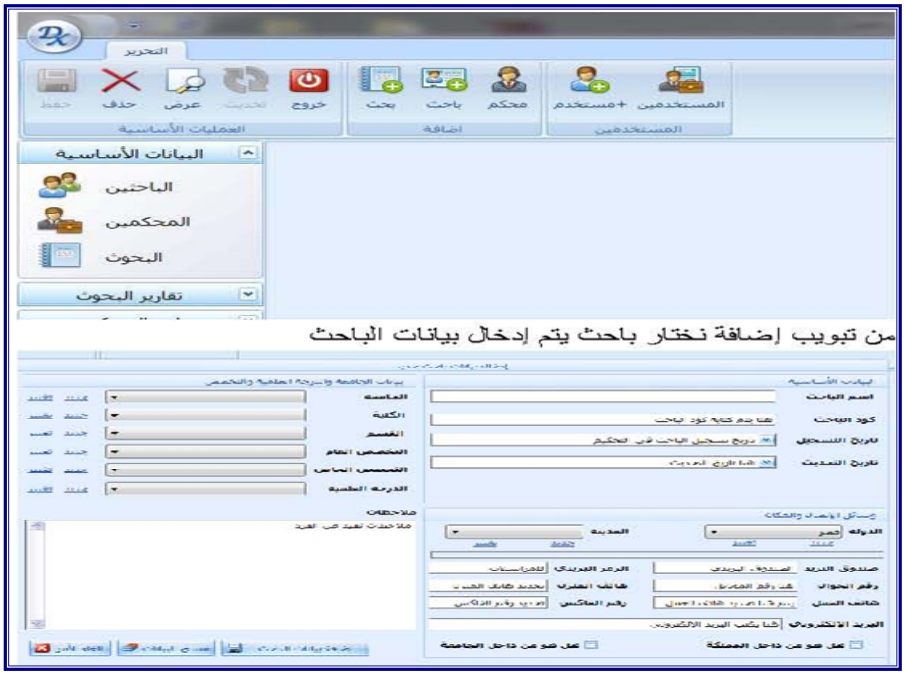




مجلة العلوم التربوية والدراسات الإسلامية – كلية التربية – جامعة الملك سعود – ص ب: 2458 – الرياض: 11451
هاتف: 4674454 – فاكس: 4679965 – جوال: 0537744616 – بريد المجلة الإلكتروني: JESIS@ksu.edu.sa

## ملحق رقم (٩)

## إعداد مجلة خاصة بالدراسات الإسلامية متوافقة مع معايير (ISI) تماماً

## ملحق رقم (١٠)

## إعداد مجلة خاصة بالعلوم التربوية متوافقة مع معايير (ISI) تماماً

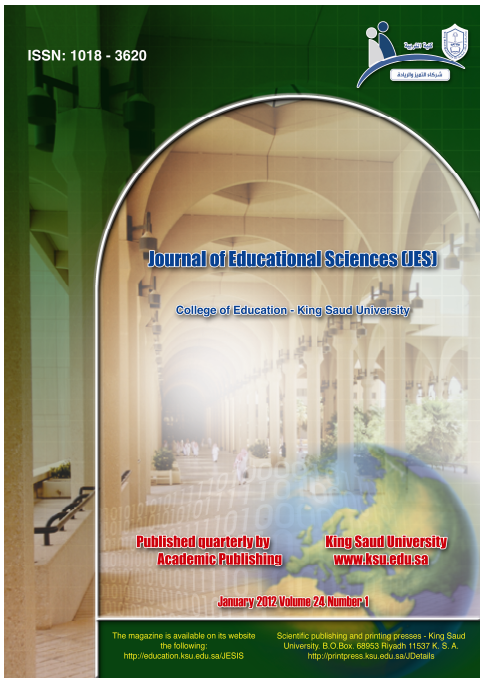




مجلة العلوم التربوية والدراسات الإسلامية – كلية التربية – جامعة الملك سعود – ص ب: 2458 – الرياض: 11451
هاتف: 4674454 – فاكس: 4679965 – جوال: 0537744616 – بريد المجلة الإلكتروني: JESIS@ksu.edu.sa

## ملحق رقم (١١)
## نماذج من خطابات الشكر للمجلة

بسم الله الرحمن الرحيم

المملكة العربية السعودية
وزارة التعليم العالي
جامعة الجوف
كلية المجتمع
مكتب العميد
رمزه (٢/ ٦/٩/٥١)

الرقم: ٢٤١/٤١ص/٣٣
التاريخ: ١٥/ ٦/ ١٤٣٣هـ
المرفقات: .....

**سعادة الأستاذ الدكتور / علي بن عبدالله الصياح**

**رئيس تحرير مجلة جامعة الملك سعود " العلوم التربوية والدراسات الإسلامية " سلمكم الله**

السلام عليكم ورحمة الله وبركاته ، وبعد:

حقيقية - ودونما أدنى مجاملة – أذهلتني **النقلة النوعية المتميزة** التي حققتها المجلة والتي سيدركها أي باحث سيتعامل معكم، و أبرز جوانبها ما يلي:-

- **أتمتة جميع مراحل** وإجراءات النشر.
- **الحزم والالتزام بالوقت** حيال أطراف العلاقة بالمجلة ( الباحث – المحكمين ).
- **إخطار الباحث** بالمراحل التي يمر بها بحثه.

وكل ذلك كان انعكاساً **لإدارة مهنية عالية المستوى** جمعت بين الثراء الأكاديمي، وتوظيف وسائط المعرفة، فاختزلت مراحل ضخمة في فترة قصيرة، مما أنتج **عملاً احترافياً** يليق بمستوى الجامعة الأم في المملكة.

والشكر والامتنان لسعادتكم الكريم ولفريق العمل معكم لا يوفيكم حقكم، فلكم منّا دعوة صادقة بأن يكون عملكم خالصاً لوجهه تعالى، وأن يوفقكم في الدارين.

و تقبلوا تحياتي و تقديري ،،،

أخوكم /

**عميد كلية المجتمع**

١٥/ ٦/ ١٤٣٣هـ

**د. غربي بن مرجي الشمري**



مجلة العلوم التربوية والدراسات الإسلامية – كلية التربية – جامعة الملك سعود – ص ب: 2458 – الرياض: 11451
هاتف: 4674454 – فاكس: 4679965 – جوال: 0537744616 – بريد المجلة الإلكتروني: JESIS@ksu.edu.sa

المملكة العربية السعودية
وزارة التعليم العالي
جامعة الملك عبد العزيز

مركز الأمير نايف بن عبد العزيز للبحوث الاجتماعية والإنسانية

الرقم: ٤/٢٢/٦٨٠٣ التاريخ: ١٩/٥/٢٢ المرفقات:

**سعادة رئيس تحرير مجلة العلوم التربوية والدراسات الإسلامية**

**الأستاذ الدكتور علي بن عبد الله الصياح حفظه الله**

*السلام عليكم ورحمة الله وبركاته*

أشكر لكم هذا الجهد الموفق والعمل المسدد وأسأل الله تعالى بمنه وكرمه أن يجزيكم والقائمين على هذه المجلة العلمية خير الجزاء وأخص بالذكر سعادة الأستاذ الدكتور علي بن عبد الله الصياح حفظه الله على الجهود المبذولة والمتواصلة والانجازات المهمة والعمل الطيب الذي تقوم به المجلة خدمة لأهل العلم والعلماء في شتى اختصاصاتهم واهتماماتهم، وإشارة إلى طلبكم إبداء الرأي حول المجلة أفيد سعادتكم بما يلي:

١- الحقيقة أن مجلة العلوم التربوية للدراسات الإسلامية نافذة براقة للعلم، فهي مجلة علمية مختصة ومحكمة ومهتمة بالعلوم التربوية والإنسانية، وأنها جاءت لتلبي طموحات أهل العلم والتربية والتعليم في مجالات شتى. وأن اختياراتها بالنشر مرتبطة بقواعد علمية تساهم في قبول المواضيع المختلفة ذات العلاقة بفضائنا التربوي العربي والإسلامي من باب المنافسة العلمية والثقافية. وهذا ينم عن وجود توجه وهُويَّة لهذه المجلة لرفعة مكانة العلم بالمملكة والنهوض بالقائمين على العلم والعلماء من أجل الوصول بالأجيال القادمة إلى درجة عالية من الإحاطة والإلمام بما هو مفيد ونافع ولمصلحة الإسلام والمسلمين والقيم الإسلامية على المستوى المحلي والإنساني، وهي الصورة التي تظهر بها هذه المجلة بالوجه الحضاري والمشرق وخصوصا أنها تصدر من جامعة الملك سعود بن عبد العزيز – رحمه الله- كل ذلك من أجل خدمة وطننا الغالي وهو هدف متقدم للتعريف بالموارد البشرية المبدعة محليا وعالميا. في ظل اتساع وتمدد الفضاء المعرفي.

HTTP://ART-SRH.KAU.EDU.SA

+966 2 6951733 | +966 2 6952603 | 21589 جدة 80202 | ART.SRH@KAU.EDU.SA



مجلة العلوم التربوية والدراسات الإسلامية – كلية التربية – جامعة الملك سعود – ص ب: 2458 – الرياض: 11451
هاتف: 4674454 – فاكس: 4679965 – جوال: 0537744616 – بريد المجلة الإلكتروني: JESIS@ksu.edu.sa

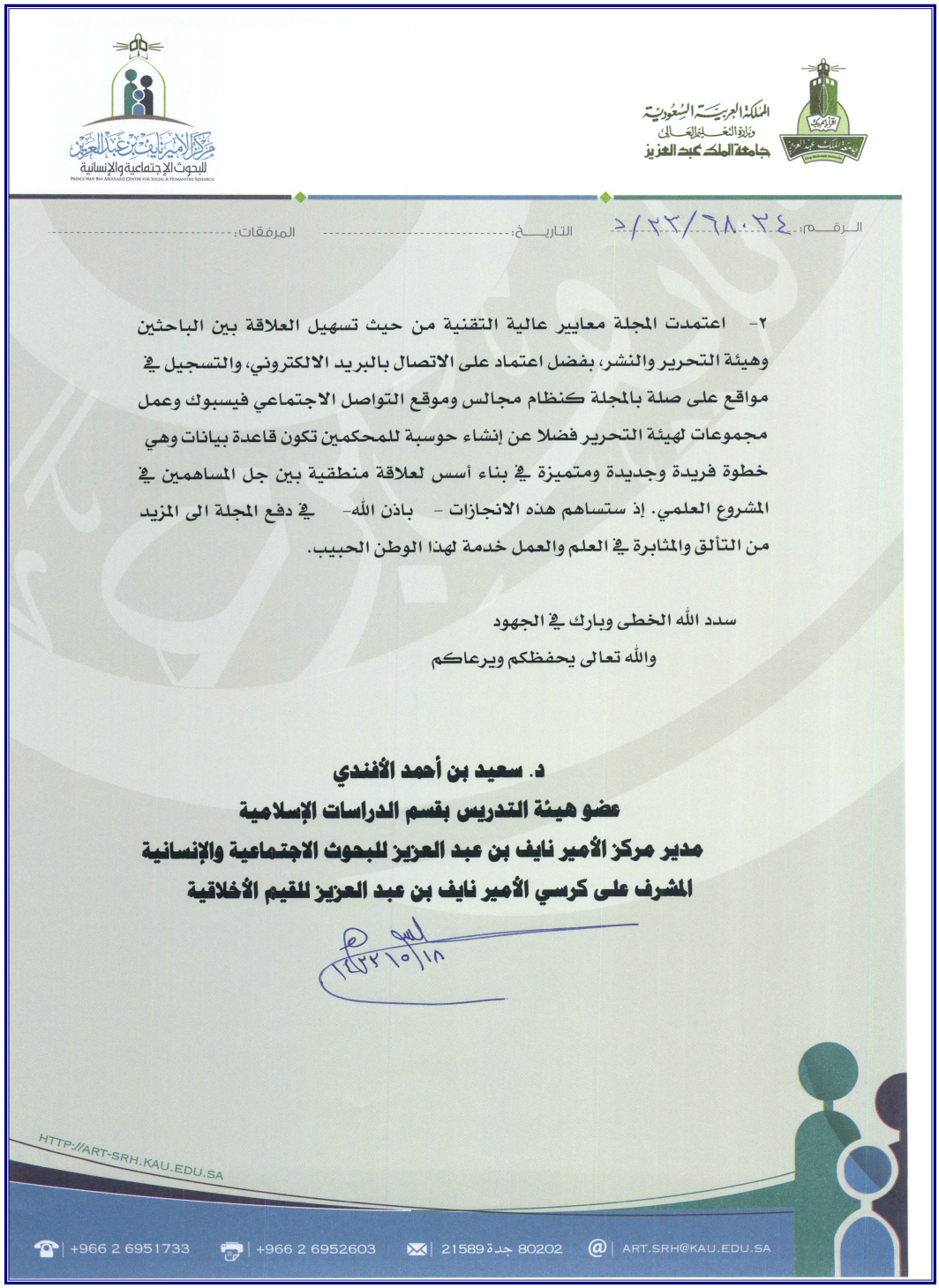

المملكة العربية السعودية
وزارة التعليم العالي
جامعة الملك عبد العزيز

مركز الأمير نايف بن عبد العزيز للبحوث الاجتماعية والإنسانية

الرقم: ٢/٢٢/٦٨٠٢٤ التاريخ: المرفقات:

٢- اعتمدت المجلة معايير عالية التقنية من حيث تسهيل العلاقة بين الباحثين وهيئة التحرير والنشر، بفضل اعتماد على الاتصال بالبريد الالكتروني، والتسجيل في مواقع على صلة بالمجلة كنظام مجالس وموقع التواصل الاجتماعي فيسبوك وعمل مجموعات لهيئة التحرير فضلا عن إنشاء حوسبة للمحكمين تكون قاعدة بيانات وهي خطوة فريدة وجديدة ومتميزة في بناء أسس لعلاقة منطقية بين جل المساهمين في المشروع العلمي. إذ ستساهم هذه الانجازات - باذن الله- في دفع المجلة الى المزيد من التألق والمثابرة في العلم والعمل خدمة لهذا الوطن الحبيب.

سدد الله الخطى وبارك في الجهود
والله تعالى يحفظكم ويرعاكم

**د. سعيد بن أحمد الأفندي**
**عضو هيئة التدريس بقسم الدراسات الإسلامية**
**مدير مركز الأمير نايف بن عبد العزيز للبحوث الاجتماعية والإنسانية**
**المشرف على كرسي الأمير نايف بن عبد العزيز للقيم الأخلاقية**

١٤٣٢/١٠/١٨

HTTP://ART-SRH.KAU.EDU.SA
+966 2 6951733 | +966 2 6952603 | 21589 جدة 80202 | ART.SRH@KAU.EDU.SA



مجلة العلوم التربوية والدراسات الإسلامية – كلية التربية – جامعة الملك سعود – ص ب: 2458 – الرياض: 11451
هاتف: 4674454 – فاكس: 4679965 – جوال: 0537744616 – بريد المجلة الإلكتروني: JESIS@ksu.edu.sa

## الحادي عشر: الخاتمة (شكر وتقدير):

الحمد لله رب العالمين، حمداً يوافي نعمه، وأشهد أن لا إله إلا الله الملك الحق المبين، وأشهد أن سيدنا وحبيبنا وقائدنا محمداً عبده ورسوله الهادي الأمين، المبعوث نوراً وهدى ورحمة للعالمين، اللهم صلِّ عليه وعلى آله وأزواجه أمهات المؤمنين، وعلى صحبه الغر الميامين، ومن اقتفى أثره واهتدى بهديه واستن بسنته إلى يوم الدين، وسلم تسليماً كثيراً، ثم أما بعد:

إن أولى ما لهجت الألسن بذكره، وقامت الأقلام بسطره، هو شكر ربنا جل في علاه، ذي الآلاء الكريمة، والنعم العظيمة، التي أجلُّها نعمة الإسلام، ثم إرسال نبي الهدى والسلام ﷺ، أشكره سبحانه أن بلغني في هذا التقرير إلى الإتمام، بعدما مررت في طياته بعقبات عظام، فأحمده وأشكره بلساني، وكامل جناني، وأسأله التوفيق للمزيد من شكره وذكره، ما تعاقب الزمن والأيام.

وأُبَجِّلُ شكري لسعادة الأستاذ الدكتور / عبد الله بن إبراهيم العجاجي عميد كلية التربية، على نصحه وتوجيهه ودعمه الدائم للمجلة، فجزاه الله خيراً على ما وجه ونصح، رغم انشغاله الدائم، وبارك فيه وفي علمه ونفع به.

كما أشكر أعضاء هيئة تحرير المجلة على كل من قدم لي فائدة في هذا التقرير، فجزاهم الله خير الجزاء، وأجزل لهم المثوبة والعطاء.

وأخيراً فإني قد بذلت جهدي في هذا التقرير، فإن كان ما سطرته صواباً فمن الله وحده، وله الفضل والمنة والثناء الحسن، وإن كانت الأخرى، فمن نفسي وتقصيري ونقصي، والشيطان، فأتوب إلى الله وأستغفره، وحسبي أني بذلت جهدي، ولم أجعل الخطأ قصدي.

ولا يسعني في ختام هذا التقرير أن أتضرع إلى الله جل في علاه أن ينفع به، وأن يجعله خالصاً لوجهه الكريم، وأن يستفيد منه المتخصصون في هذا المجال، وصلى الله وبارك على نبينا محمد الهادي الأمين، وعلى آله الطيبين الطاهرين، وعلى صحبه الغر الميامين، وسلم تسليماً كثيراً مزيداً إلى يوم الدين.

**رئيس تحرير**

**مجلة العلوم التربوية والدراسات الإسلامية**

**أ.د. علي بن عبد الله الصياح**

**جوال:** 0505208954

E-mail: asayah@ksu.edu.sa

❖ ❖ ❖

أبو يوسف/ تنسيق وإخراج «التقرير السنوي».



مجلة العلوم التربوية والدراسات الإسلامية – كلية التربية – جامعة الملك سعود – ص ب: 2458 – الرياض: 11451
هاتف: 4674454 – فاكس: 4679965 – جوال: 0537744616 – بريد المجلة الإلكتروني: JESIS@ksu.edu.sa